SECTION 5 - FRIČOVCE - SVINIA

N°	Task	Duration	Start	Finish
1	**Hlavné/rozhodujúce termíny**	**1106 j**	**13/02/09**	**25/04/12**
2	Vyhlásenie výsledkov súťaže a pridelenie kontraktu	0 j	13/02/09	13/02/09
3	uzavretie Zmluvy	0 j	15/04/09	15/04/09
4	Finančná závierka	0 j	15/10/09	15/10/09
5	Právo vstupu na stavenisko	0 j	15/10/09	15/10/09
6	Plánovaný dátum vydania Povolenia na predčasné užívanie	0 j	25/10/11	25/10/11
7	Plánovaný dátum vydania Kolaudačného rozhodnutia	0 j	25/04/12	25/04/12
8	**Povolenia**	**288 j**	**15/04/09**	**11/02/10**
9	Vydanie stavebného povolenia príslušným Stavebným úradom na zá	0 j	15/04/09	15/04/09
10	**Zmeny v stavebnom povolení podľa návrhov jednotlivých zhoto**	**106 j**	**15/10/09**	**11/02/10**
11	Administratívne potvrdenie platnosti (validácia) pre zzábery poze	60 j	15/10/09	13/12/09
12	Žiadosť o zmenu stavebného povolenia	0 j	13/12/09	13/12/09
13	Schválenie príslušnej vodohospodárskej inštitúcie	0 j	12/01/10	12/01/10
14	Vydanie stavebného povolenia so zmenami príslušným Stavebný	0 j	11/02/10	11/02/10
15	**Projektová dokumentácia**	**150 j**	**15/10/09**	**02/06/10**
16	**Prípravné práce (búracie práce, prístupové cesty & mosty, vyčis**	**107 j**	**15/10/09**	**27/03/10**
17	Zahájenie projektových prác	0 j	15/10/09	15/10/09
18	Zábery a výkup pozemkov	60 j	15/10/09	13/12/09
19	Projekty zariadení staveniska (stavebných dvorov)	50 j	15/10/09	03/12/09
20	Dočasné elektrické vedenia	30 j	15/10/09	13/11/09
21	Archeologický prieskum	150 j	15/10/09	27/03/10
22	**Úsek č.5 (búracie práce, prístupové cesty & mosty)**	**25 j**	**15/10/09**	**18/11/09**
42	**Úsek č.5 Prekládka sietí (elektrické, telekomunikačné, plynovod**	**50 j**	**15/10/09**	**06/01/10**
43	**Preložky elektrických vedení SO 601 až 620**	**40 j**	**15/10/09**	**09/12/09**
62	**Preložky telekomunikačných vedení SO 650 až 664**	**40 j**	**15/10/09**	**09/12/09**
71	**Preložky plynovodov SO 701 až 703**	**50 j**	**15/10/09**	**06/01/10**
76	**Regulácia vodných tokov, vodovody a kanalizácie**	**30 j**	**15/10/09**	**25/11/09**
77	**Úsek č.5 Regulácia vodných tokov, vodovody a kanalizácie**	**30 j**	**15/10/09**	**25/11/09**
78	**Úprava vodných tokov**	**30 j**	**15/10/09**	**25/11/09**
83	**Kanalizácie**	**30 j**	**15/10/09**	**25/11/09**
84	511-00 Preložka kanalizácie z obce Hermanovce v km 82.	30 j	15/10/09	25/11/09
85	**Diaľnica (zemné práce, kanalizácia a odvodnenie, vozovky, opl**	**120 j**	**15/10/09**	**14/04/10**
86	**Úsek č.5 Diaľnica (zemné práce, odvodnenie, vozovky, oplot**	**90 j**	**15/10/09**	**03/03/10**
87	SO 100-00 Diaľnica D1	90 j	15/10/09	03/03/10
88	**Zvislé značky a vodorvné dopravné značenie, osvetlenie**	**30 j**	**04/03/10**	**14/04/10**
89	**Úsek č.5 Zvislé značky a vodorvné dopravné značenie, os**	**30 j**	**04/03/10**	**14/04/10**
90	Dopravné značenie	30 j	04/03/10	14/04/10
91	**Kanalizácia diaľnice**	**60 j**	**26/11/09**	**03/03/10**
92	Úsek č.5 SO 510-00 Diaľničná kanalizácia	60 j	26/11/09	03/03/10
93	**Oplotenie diaľnice D1**	**30 j**	**04/03/10**	**14/04/10**
94	Úsek č.5 SO 305-00 Oplotenie diaľnice D1	30 j	04/03/10	14/04/10
95	**Informačný systém diaľnice**	**120 j**	**15/10/09**	**14/04/10**
96	**Úsek č.5 Informačný systém diaľnice**	**120 j**	**15/10/09**	**14/04/10**
97	SO 670-00 Informačný systém diaľnice - stavebná časť	70 j	07/01/10	14/04/10
98	SO 670-11 Informačný systém diaľnice - technologická časť	70 j	15/10/09	03/02/10
99	**Mosty**	**137 j**	**15/10/09**	**14/05/10**
100	**Súbor zakladania**	**122 j**	**15/10/09**	**24/04/10**
101	**Objekty zakladania kritických mostov**	**77 j**	**15/10/09**	**14/02/10**
102	Úsek č.5 (SO 202, 203, 204, 206, 208)	57 j	15/10/09	15/01/10
103	Schválenie zakladania kritických mostov Nezávislým inžini	30 j	15/01/10	14/02/10
104	**Piliere objektov kritických mostov**	**61 j**	**27/11/09**	**06/03/10**
105	Úsek č.5 (SO 202, 203, 204, 206, 208)	40 j	27/11/09	04/02/10
106	Schválenie pilierov kritických mostov Nezávislým inžiniero	30 j	04/02/10	06/03/10

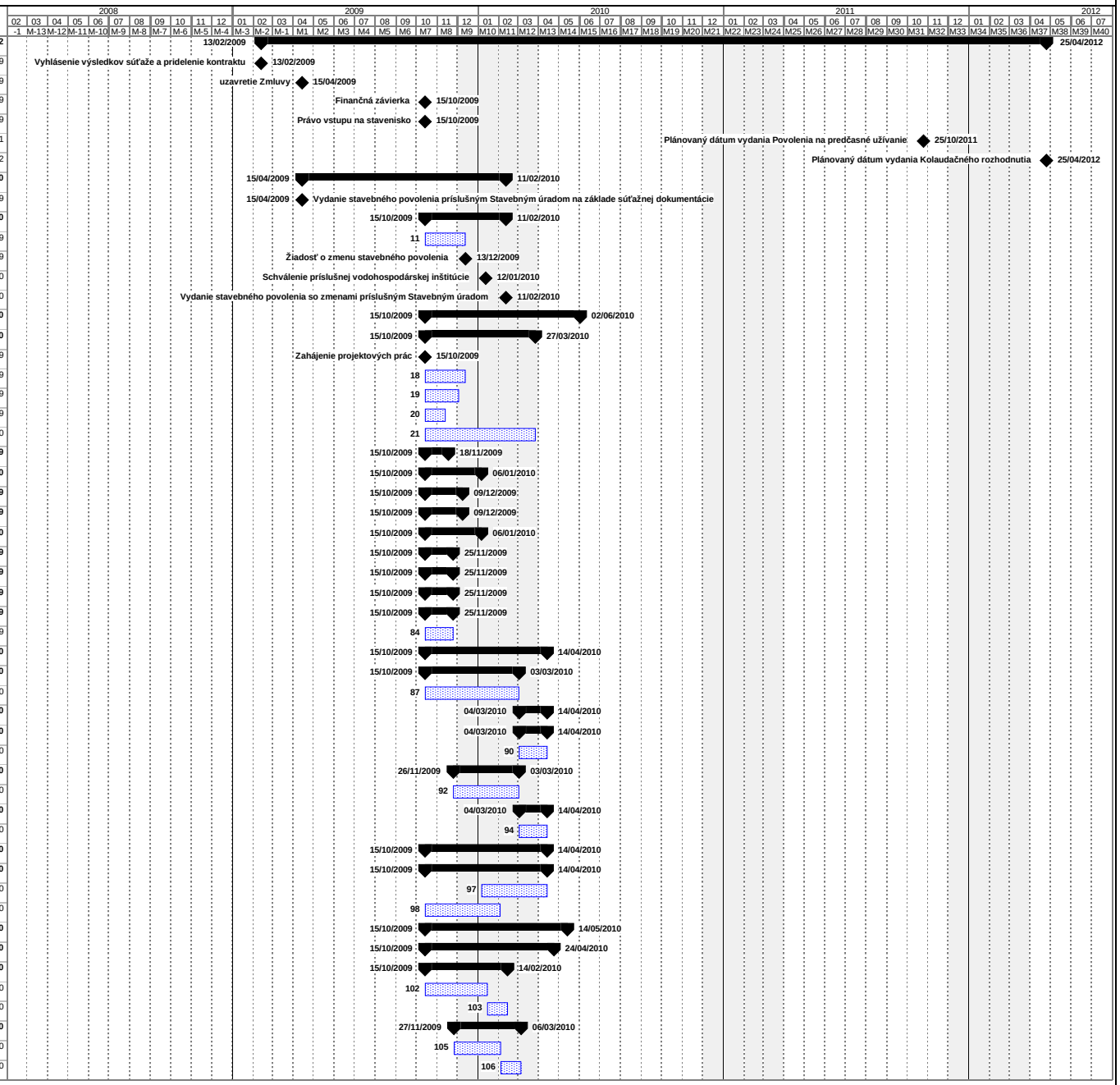

N°	Task	Duration	Start	Finish
107	**Mostovky objektov kritických mostov**	**102 j**	**22/10/09**	**26/03/10**
108	Úsek č.5 (SO 202, 203, 204, 206, 208)	80 j	22/10/09	24/02/10
109	Schválenie mostoviek kritických mostov Nezávislým inžinie	30 j	24/02/10	26/03/10
110	**Ďalšie objekty/súbory zakladania a pilierov (2 až 3 súbory**	**75 j**	**04/01/10**	**24/04/10**
111	**Úsek č.5 Ďalšie objekty/súbory zakladania a pilierov**	**75 j**	**04/01/10**	**24/04/10**
112	Úsek č.5 (SO 201, 205, 207)	40 j	04/01/10	26/02/10
113	Úsek č.5 (SO 211)	30 j	25/01/10	05/03/10
114	Úsek č.5 (SO 212, 213, 214)	40 j	29/01/10	25/03/10
115	Úsek č.5 (SO 209, 210, 215)	60 j	25/01/10	24/04/10
116	**Ďalšie objekty mostoviek (2 súbory /týždeň)**	**76 j**	**22/01/10**	**14/05/10**
117	**Úsek č.5 Ďalšie objekty mostoviek (2 súbory /týždeň)**	**76 j**	**22/01/10**	**14/05/10**
118	Úsek č.5 (SO 201, 205, 207)	40 j	22/01/10	18/03/10
119	Úsek č.5 (SO 211)	40 j	29/01/10	25/03/10
120	Úsek č.5 (SO 212, 213, 214)	40 j	18/02/10	14/04/10
121	Úsek č.5 (SO 209, 210, 215)	40 j	15/03/10	14/05/10
122	**Múry a steny - Krajné opory/ oporné a zárubné múry a protihluk**	**150 j**	**15/10/09**	**02/06/10**
123	**Úsek č.5 Múry a steny - Krajné opory/ oporné a zárubné múry**	**150 j**	**15/10/09**	**02/06/10**
124	**Zárubné múry**	**120 j**	**15/10/09**	**14/04/10**
125	SO 221-00 Zárubný múr vľavo v km 80.8 D1	30 j	26/11/09	20/01/10
126	SO 222-00 Zárubný múr v km 81.4 D1 vľavo	30 j	15/10/09	25/11/09
127	SO 223-00 Zárubný múr v km 81.4 D1 vpravo	30 j	26/11/09	20/01/10
128	SO 224-00 Zárubný múr v km 82.4 D1 vľavo	30 j	15/10/09	25/11/09
129	SO 225-00 Zárubný múr v km 83.1 D1 vľavo	30 j	15/10/09	25/11/09
130	SO 226-00 Zárubný múr v km 83.8 D1 vľavo	30 j	26/11/09	20/01/10
131	SO 227-00 Zárubný múr v km 86.8 D1 vľavo	30 j	21/01/10	03/03/10
132	SO 228-00 Zárubný múr v km 86.8 D1 vpravo	30 j	21/01/10	03/03/10
133	SO 229-00 Zárubný múr v km 88.8 D1 vpravo	30 j	04/03/10	14/04/10
134	SO 230-00 Zárubný múr v km 90 D1 vpravo	30 j	04/03/10	14/04/10
135	SO 231-00 Zárubný múr na prístupovej ceste v km 81.0 D1	30 j	04/03/10	14/04/10
136	Ukončenie výstavby zárubných múrov	0 j	14/04/10	14/04/10
137	**Protihlukové steny**	**30 j**	**22/04/10**	**02/06/10**
138	SO 300-00 Protihluková stena v km 87.0 až 89.9 D1 vľavo	30 j	22/04/10	02/06/10
139	SO 301-00 Protihluková stena v km 90.2 D1 vľavo	30 j	22/04/10	02/06/10
140	SO 302-00 Protihluková stena v km 83.3 až 83.7 D1 vprav	30 j	22/04/10	02/06/10
141	Ukončenie prípravy projektov pre protihlukové steny	0 j	02/06/10	02/06/10
142	**Verejné obstarávanie**	**300 j**	**15/10/09**	**30/08/10**
143	**Zariadenia prevádzky diaľnice**	**300 j**	**15/10/09**	**30/08/10**
144	**Cesty**	**300 j**	**15/10/09**	**30/08/10**
145	Mechanické a elektrické vybavenie a zariadenia (FOB, CCTV	300 j	15/10/09	30/08/10
146	**Úsek č.5 Výstavba**	**689 j**	**15/10/09**	**11/10/11**
147	**Prípravné práce**	**170 j**	**15/10/09**	**22/04/10**
148	Odstránenie stromov pre stavebné práce v roku 2009	50 j	30/10/09	18/12/09
149	Archeologický prieskum	120 j	15/10/09	25/02/10
150	Zabezpečenie laboratórií	45 j	18/11/09	16/01/10
151	Prístupové cesty	90 j	18/11/09	02/03/10
152	Skúšky na pilótach	30 j	18/12/09	31/01/10
153	Zábery a výkup pozemkov	90 j	14/12/09	27/03/10
154	Zariadenia staveniska - stavebný dvor	120 j	04/12/09	22/04/10
155	Dočasné elektrické vedenia	90 j	14/11/09	25/02/10
156	Zahájenie výstavby	0 j	17/02/10	17/02/10
157	**Mosty**	**475 j**	**16/02/10**	**29/06/11**
158	**Mostný objekt SO 201**	**231 j**	**16/04/10**	**08/12/10**
159	Špeciálne zakladanie	30 j	16/04/10	15/05/10

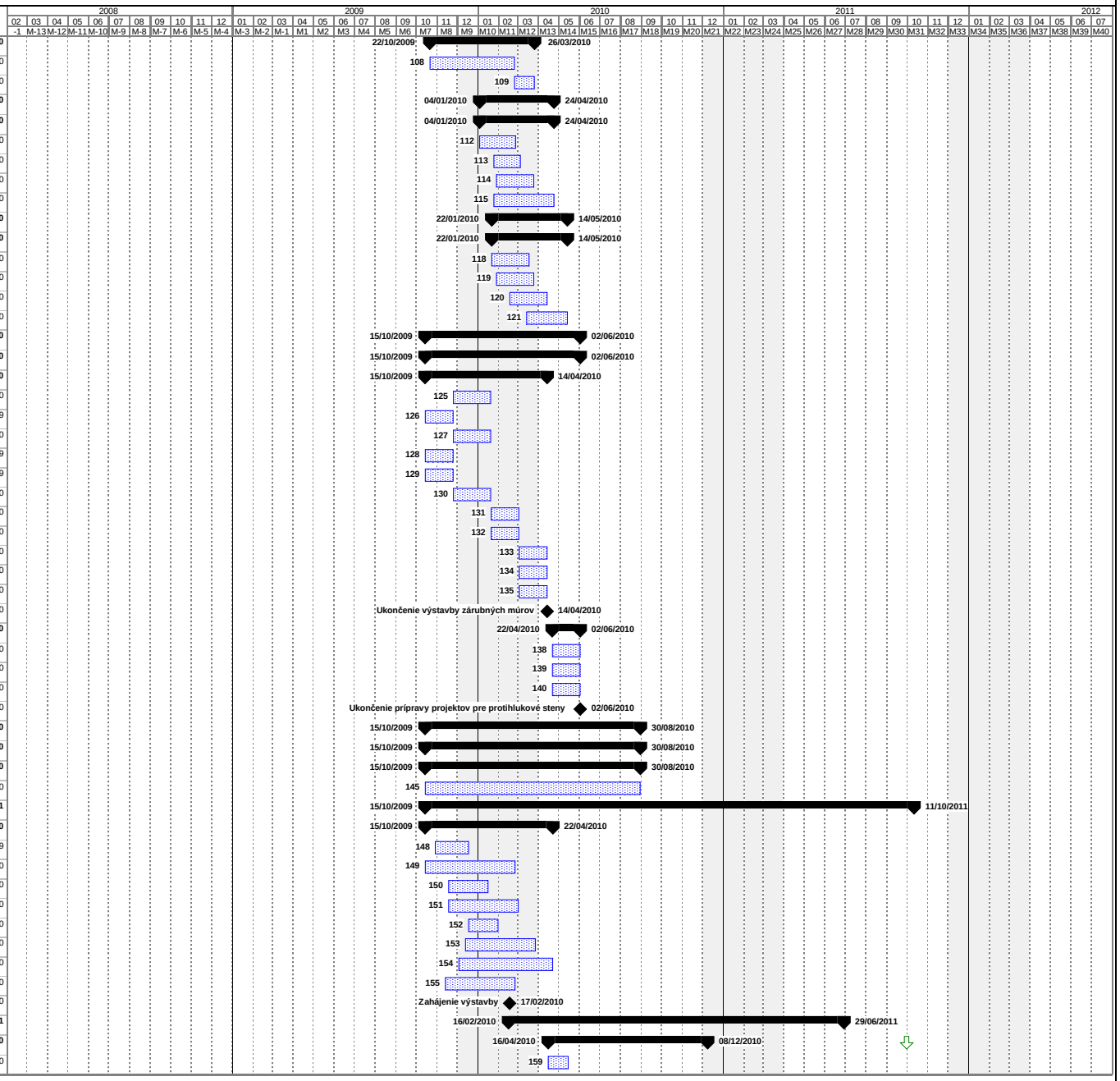

N°	Task	Duration	Start	Finish
160	Spodná stavba	61 j	16/05/10	15/07/10
161	Horná stavba	120 j	15/06/10	12/10/10
162	Izolácie proti vode	15 j	05/10/10	19/10/10
163	Dokončovacie práce & vozovky	60 j	10/10/10	08/12/10
164	**Mostný objekt SO 202**	**395 j**	**01/05/10**	**17/06/11**
165	Špeciálne zakladanie	57 j	01/05/10	26/06/10
166	Spodná stavba	126 j	07/06/10	10/10/10
167	Horná stavba	263 j	27/07/10	03/05/11
168	Izolácie proti vode	25 j	13/04/11	13/05/11
169	Dokončovacie práce & vozovky	61 j	12/04/11	17/06/11
170	**Mostný objekt SO 203**	**455 j**	**16/02/10**	**09/06/11**
171	Špeciálne zakladanie	85 j	16/02/10	01/06/10
172	Spodná stavba	154 j	16/03/10	24/08/10
173	Horná stavba	221 j	11/05/10	17/12/10
174	Izolácie proti vode	21 j	20/11/10	10/04/11
175	Dokončovacie práce & vozovky	68 j	28/03/11	09/06/11
176	**Mostný objekt SO 204**	**459 j**	**16/02/10**	**13/06/11**
177	Špeciálne zakladanie	84 j	16/02/10	31/05/10
178	Spodná stavba	112 j	16/03/10	11/07/10
179	Horná stavba	282 j	20/04/10	07/02/11
180	Izolácie proti vode	21 j	20/11/10	10/04/11
181	Dokončovacie práce & vozovky	75 j	25/03/11	13/06/11
182	**Mostný objekt SO 205**	**152 j**	**26/02/10**	**03/08/10**
183	Spodná stavba	20 j	26/02/10	02/04/10
184	Horná stavba	62 j	02/04/10	09/06/10
185	Izolácie proti vode	15 j	30/05/10	14/06/10
186	Dokončovacie práce & vozovky	60 j	04/06/10	03/08/10
187	**Mostný objekt SO 206**	**452 j**	**16/02/10**	**06/06/11**
188	Špeciálne zakladanie	85 j	16/02/10	01/06/10
189	Spodná stavba	154 j	16/03/10	23/08/10
190	Horná stavba	221 j	11/05/10	17/12/10
191	Izolácie proti vode	21 j	17/11/10	07/04/11
192	Dokončovacie práce & vozovky	68 j	25/03/11	06/06/11
193	**Mostný objekt SO 207**	**399 j**	**16/04/10**	**12/06/11**
194	Špeciálne zakladanie	90 j	16/04/10	14/07/10
195	Spodná stavba	90 j	16/05/10	13/08/10
196	Horná stavba	150 j	14/08/10	22/01/11
197	Izolácie proti vode	30 j	08/11/10	07/04/11
198	Dokončovacie práce & vozovky	60 j	08/04/11	12/06/11
199	**Mostný objekt SO 208**	**435 j**	**26/02/10**	**30/05/11**
200	Špeciálne zakladanie	133 j	26/02/10	29/07/10
201	Spodná stavba	224 j	16/03/10	31/10/10
202	Horná stavba	293 j	30/03/10	03/02/11
203	Izolácie proti vode	28 j	13/11/10	10/04/11
204	Dokončovacie práce & vozovky	64 j	22/03/11	30/05/11
205	**Mostný objekt SO 209**	**344,13 j**	**08/06/10**	**05/06/11**
206	Špeciálne zakladanie	60 j	08/06/10	07/08/10
207	Spodná stavba	60 j	08/07/10	06/09/10
208	Horná stavba	120 j	07/08/10	05/12/10
209	Izolácie proti vode	15 j	26/11/10	10/04/11
210	Dokončovacie práce & vozovky	60 j	01/04/11	05/06/11
211	**Mostný objekt SO 210**	**126 j**	**08/06/10**	**12/10/10**
212	Spodná stavba	31 j	08/06/10	09/07/10

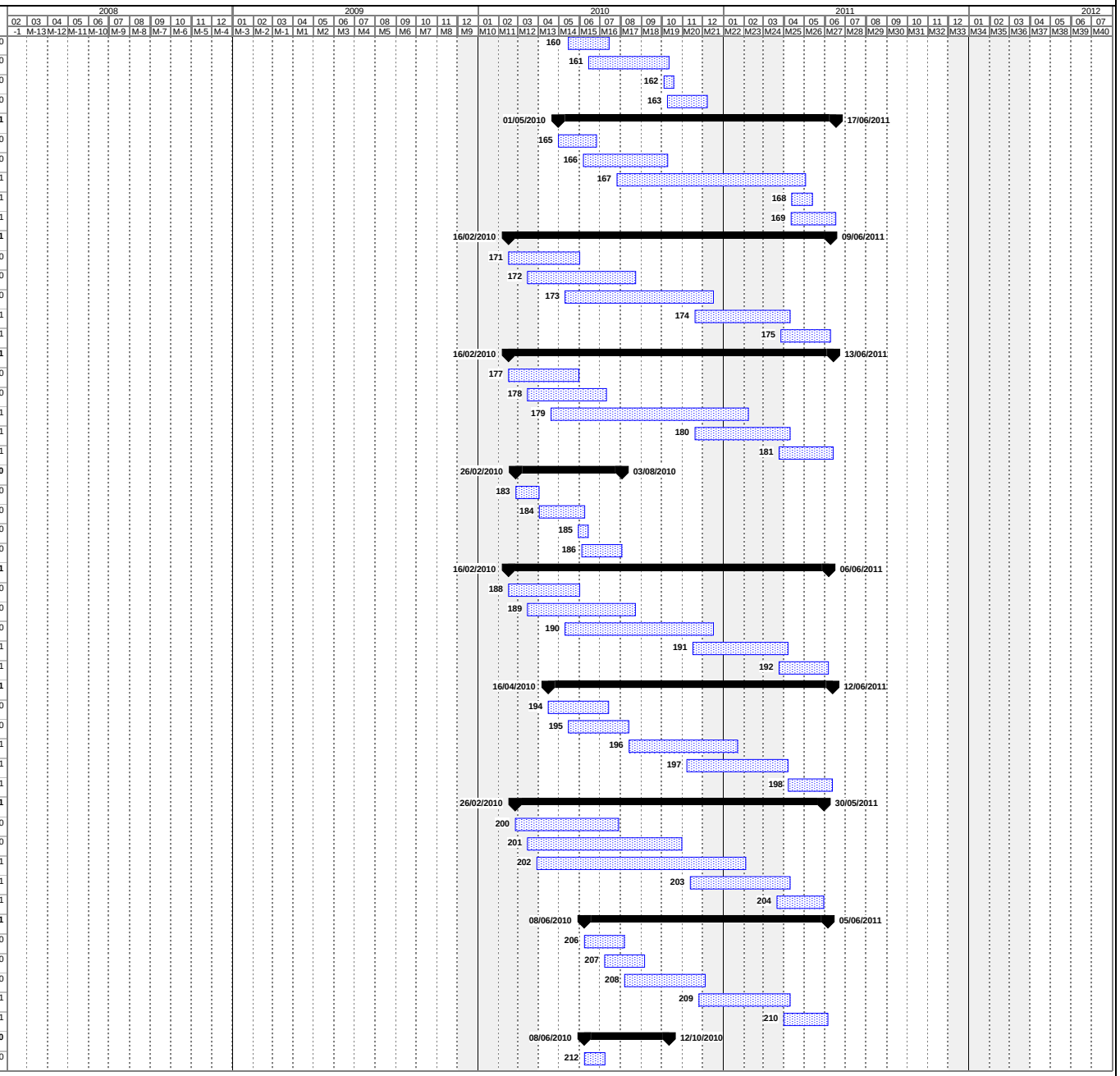

N°	Task	Duration	Start	Finish
213	Horná stavba	60 j	09/07/10	07/09/10
214	Izolácie proti vode	10 j	02/09/10	12/09/10
215	Dokončovacie práce & vozovky	30 j	12/09/10	12/10/10
216	**Mostný objekt SO 211**	**352 j**	**06/05/10**	**10/05/11**
217	Špeciálne zakladanie	90 j	06/05/10	04/08/10
218	Spodná stavba	120 j	05/07/10	01/11/10
219	Horná stavba	150 j	04/08/10	12/01/11
220	Izolácie proti vode	30 j	11/11/10	10/04/11
221	Dokončovacie práce & vozovky	45 j	21/03/11	10/05/11
222	**Mostný objekt SO 212**	**160 j**	**09/05/10**	**16/10/10**
223	Špeciálne zakladanie	30 j	09/05/10	08/06/10
224	Spodná stavba	30 j	08/06/10	08/07/10
225	Horná stavba	60 j	08/07/10	06/09/10
226	Izolácie proti vode	15 j	01/09/10	16/09/10
227	Dokončovacie práce & vozovky	30 j	16/09/10	16/10/10
228	**Mostný objekt SO 213**	**398,13 j**	**09/05/10**	**29/06/11**
229	Špeciálne zakladanie	90 j	09/05/10	07/08/10
230	Spodná stavba	120 j	08/06/10	06/10/10
231	Horná stavba	150 j	08/07/10	05/12/10
232	Izolácie proti vode	15 j	26/11/10	10/04/11
233	Dokončovacie práce & vozovky	90 j	26/03/11	29/06/11
234	**Mostný objekt SO 214**	**384,13 j**	**09/05/10**	**15/06/11**
235	Špeciálne zakladanie	90 j	09/05/10	07/08/10
236	Spodná stavba	120 j	08/07/10	05/11/10
237	Horná stavba	150 j	07/08/10	16/01/11
238	Izolácie proti vode	15 j	26/11/10	10/04/11
239	Dokončovacie práce & vozovky	60 j	11/04/11	15/06/11
240	**Mostný objekt SO 215**	**245 j**	**25/03/10**	**01/12/10**
241	Špeciálne zakladanie	30 j	25/03/10	30/04/10
242	Spodná stavba	60 j	30/04/10	29/06/10
243	Horná stavba	55 j	29/06/10	23/08/10
244	Izolácie proti vode	15 j	18/08/10	02/09/10
245	Dokončovacie práce & vozovky	90 j	02/09/10	01/12/10
246	**Zemné práce (na hlavnom objekte, ostatné sú zahrnuté v iných**	**152 j**	**01/04/10**	**05/09/10**
247	Zemné práce na diaľnici v km 79,7 - 80,3	70 j	01/04/10	16/06/10
248	Zemné práce na diaľnici v km 80,5- 80,9	43 j	01/04/10	20/05/10
249	Zemné práce na diaľnici v km 81,2 - 81,6	94 j	21/05/10	22/08/10
250	Zemné práce na diaľnici v km 81,9- 82,6	54 j	01/04/10	31/05/10
251	Zemné práce na diaľnici v km 82,9 - 83,3	63 j	01/04/10	09/06/10
252	Zemné práce na diaľnici v km 83,6 - 84,1	58 j	10/06/10	06/08/10
253	Zemné práce na diaľnici v km 84,4 - 88,4	138 j	01/04/10	23/08/10
254	Zemné práce na diaľnici v km 88,4 - 89,4	91 j	01/04/10	07/07/10
255	Zemné práce na diaľnici v km 89,5 - 90,3	41 j	08/07/10	17/08/10
256	Zemné práce na diaľnici v km 90,6 - 90,9	133 j	01/04/10	18/08/10
257	Zemné práce na hlavných cestách SO 101,102, 103, 104	60 j	08/07/10	05/09/10
258	Zemné práce - úprava svahov a zahumusovania plôch a svahov	90 j	19/05/10	17/08/10
259	**Oporné múry**	**236 j**	**16/04/10**	**13/12/10**
260	Oporný múr SO 220	180 j	17/06/10	13/12/10
261	Oporný múr SO 221	53 j	21/05/10	12/07/10
262	Oporný múr SO 222	87 j	23/08/10	17/11/10
263	Oporný múr SO 223	75 j	23/08/10	05/11/10
264	Oporný múr SO 224	60 j	01/06/10	30/07/10
265	Oporný múr SO 225	101 j	10/06/10	18/09/10

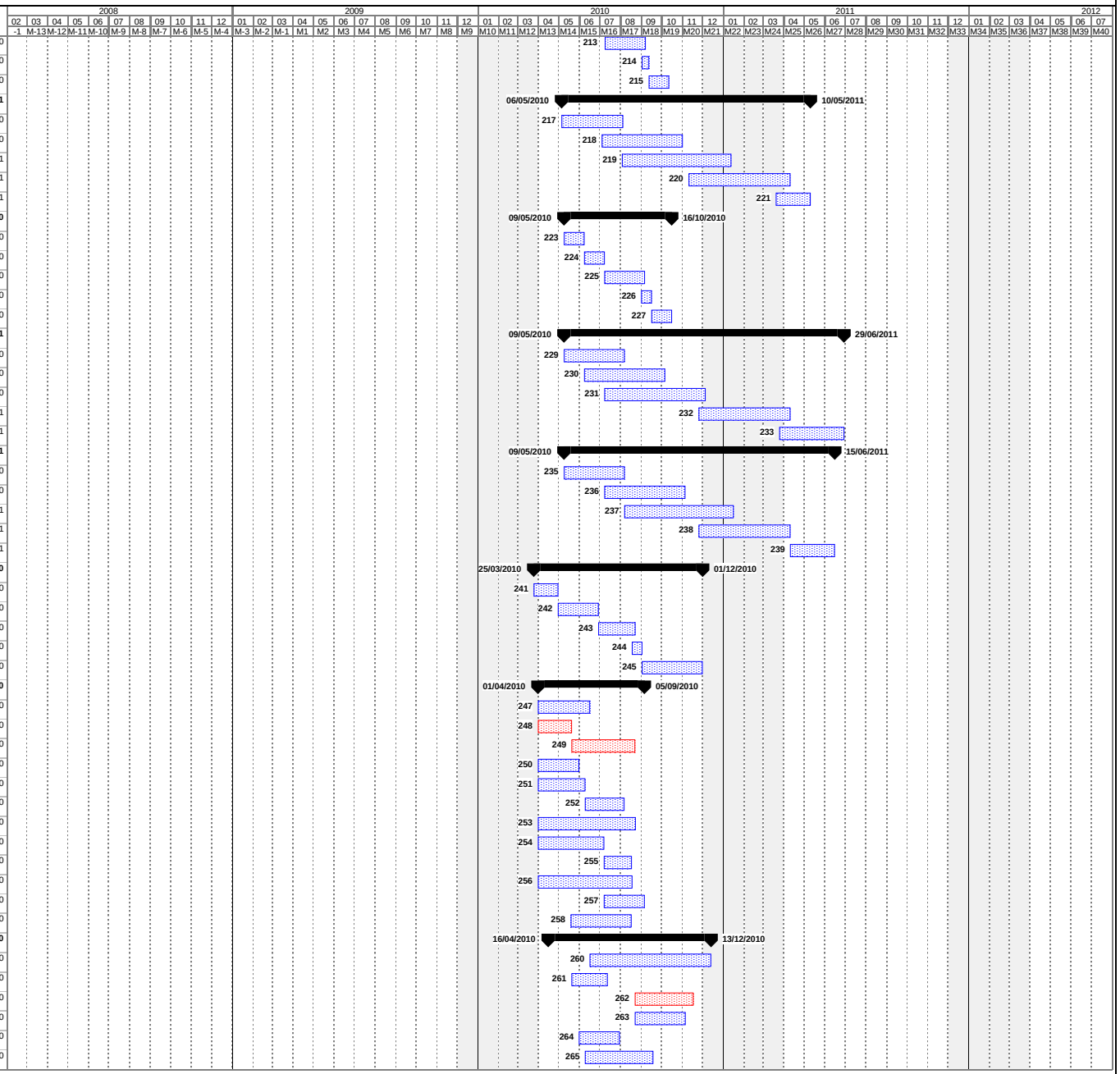

SECTION 5 - FRIČOVCE - SVINIA
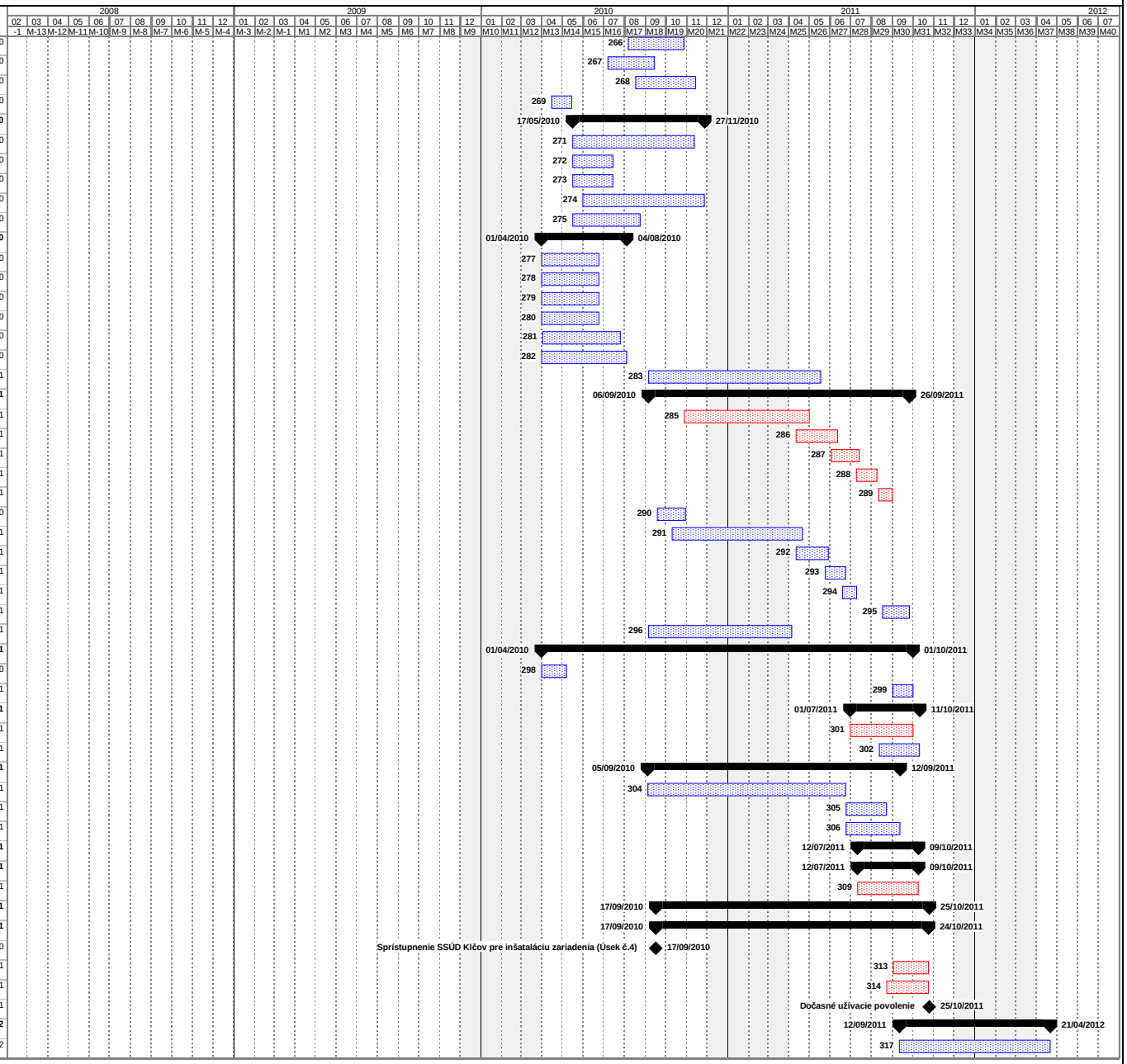
N°	Task	Duration	Start	Finish
266	Oporný múr SO 226	83 j	07/08/10	28/10/10
267	Oporný múr SO 229	69 j	08/07/10	14/09/10
268	Oporný múr SO 230	89 j	18/08/10	14/11/10
269	Oporný múr SO 231	30 j	16/04/10	15/05/10
270	**Odvodnenie**	**195 j**	**17/05/10**	**27/11/10**
271	Výkop rýh pre odvodnenie	180 j	17/05/10	12/11/10
272	Bočné odvodnenie	60 j	17/05/10	15/07/10
273	Priepusty	60 j	17/05/10	15/07/10
274	Potrubia	180 j	01/06/10	27/11/10
275	Výpustný objekt	100 j	17/05/10	24/08/10
276	**Ďalšie práce**	**120 j**	**01/04/10**	**04/08/10**
277	Prekládka VN elektrického vedenia	78 j	01/04/10	24/06/10
278	Prekládka NN elektrického vedenia	78 j	01/04/10	24/06/10
279	Prekládka telekomunikačných káblov	78 j	01/04/10	24/06/10
280	Prekládka optických káblov	78 j	01/04/10	24/06/10
281	Prekládka vodovodov	108 j	02/04/10	26/07/10
282	Prekládka plynovodov	119 j	01/04/10	04/08/10
283	Oplotenie	237 j	06/09/10	18/05/11
284	**Vozovky**	**368 j**	**06/09/10**	**26/09/11**
285	Diaľnica SO 100 - vrstva štrkodrviny km 79,7 - 83,3	42 j	29/10/10	01/05/11
286	Diaľnica SO 100 - vrstva cementovej stabilizácie km 79,7 - 83,3	56 j	12/04/11	12/06/11
287	Diaľnica SO 100 - vrstva obaľovaného kameniva km 79,7 - 83,3	42 j	03/06/11	14/07/11
288	Diaľnica SO 100 - vrstva ABVH km 79,7 - 83,3	31 j	10/07/11	09/08/11
289	Diaľnica SO 100 - vrstva AKMS km 79,7 - 83,3	21 j	12/08/11	01/09/11
290	Diaľnica SO 100 - vrstva štrkodrviny km 83,6 - 90,9	42 j	19/09/10	30/10/10
291	Diaľnica SO 100 - vrstva cementovej stabilizácie 83,6 - 90,9	56 j	11/10/10	21/04/11
292	Diaľnica SO 100 - vrstva obaľovaného kameniva km 83,6 - 90,9	42 j	12/04/11	29/05/11
293	Diaľnica SO 100 - vrstva ABVH km 83,6 - 90,9	31 j	25/05/11	24/06/11
294	Diaľnica SO 100 - vrstva AKMS bitum km 83,6 - 90,9	21 j	20/06/11	10/07/11
295	Posledná obrusná vrstva	40 j	18/08/11	26/09/11
296	Hlavné cesty SO 101, 102, 103, 104	75 j	06/09/10	05/04/11
297	**Iné cesty a komunikácie**	**525 j**	**01/04/10**	**01/10/11**
298	Prekládka obslužnej komunikácie	30 j	01/04/10	07/05/10
299	Úprava hlavných ciest a komunikácií	30 j	02/09/11	01/10/11
300	**Dopravné značenie**	**103 j**	**01/07/11**	**11/10/11**
301	Informačný systém diaľnice	93 j	01/07/11	01/10/11
302	Dopravné značky	60 j	13/08/11	11/10/11
303	**Protihlukové steny a bariéry**	**355 j**	**05/09/10**	**12/09/11**
304	Protihluková stena SO 300	150 j	05/09/10	24/06/11
305	Protihluková stena SO 301	60 j	25/06/11	23/08/11
306	Protihluková stena SO 302	80 j	25/06/11	12/09/11
307	**Diaľničná technológia**	**90 j**	**12/07/11**	**09/10/11**
308	**Inštalácia vybavenia / zariadení**	**90 j**	**12/07/11**	**09/10/11**
309	Príslušenstvo diaľnice	90 j	12/07/11	09/10/11
310	**Skúšobná prevádzka a preberacie konania**	**386 j**	**17/09/10**	**25/10/11**
311	**Skúšobná prevádzka a preberacie konania**	**385 j**	**17/09/10**	**24/10/11**
312	Sprístupnenie SSÚD Klčov pre inšataláciu zariadenia (Úsek č.4)	0 j	17/09/10	17/09/10
313	Skúšobná prevádzka	52 j	03/09/11	24/10/11
314	Preberacie konania	62 j	24/08/11	24/10/11
315	Dočasné užívacie povolenie	0 j	25/10/11	25/10/11
316	**Nedokončené práce po dátume predčasného užívania**	**205 j**	**12/09/11**	**21/04/12**
317	Obnova plôch a pozemkov, vegetačné úpravy a výsadba zelene	80 j	12/09/11	21/04/12