

Mapa bodovej hodnoty produkčného potenciálu
poľnohospodárskych pôd

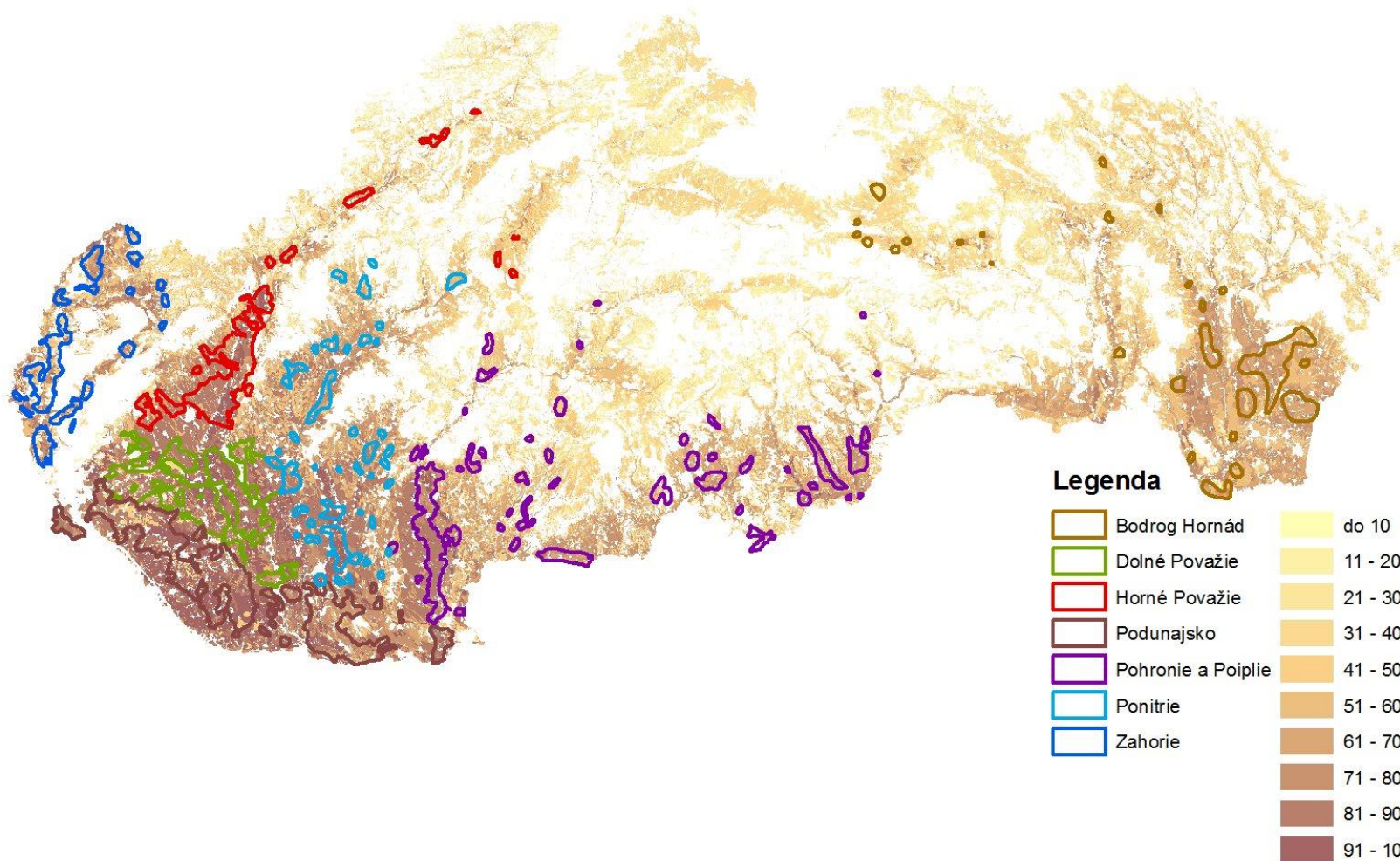

Mapa výskytu sucha 2003

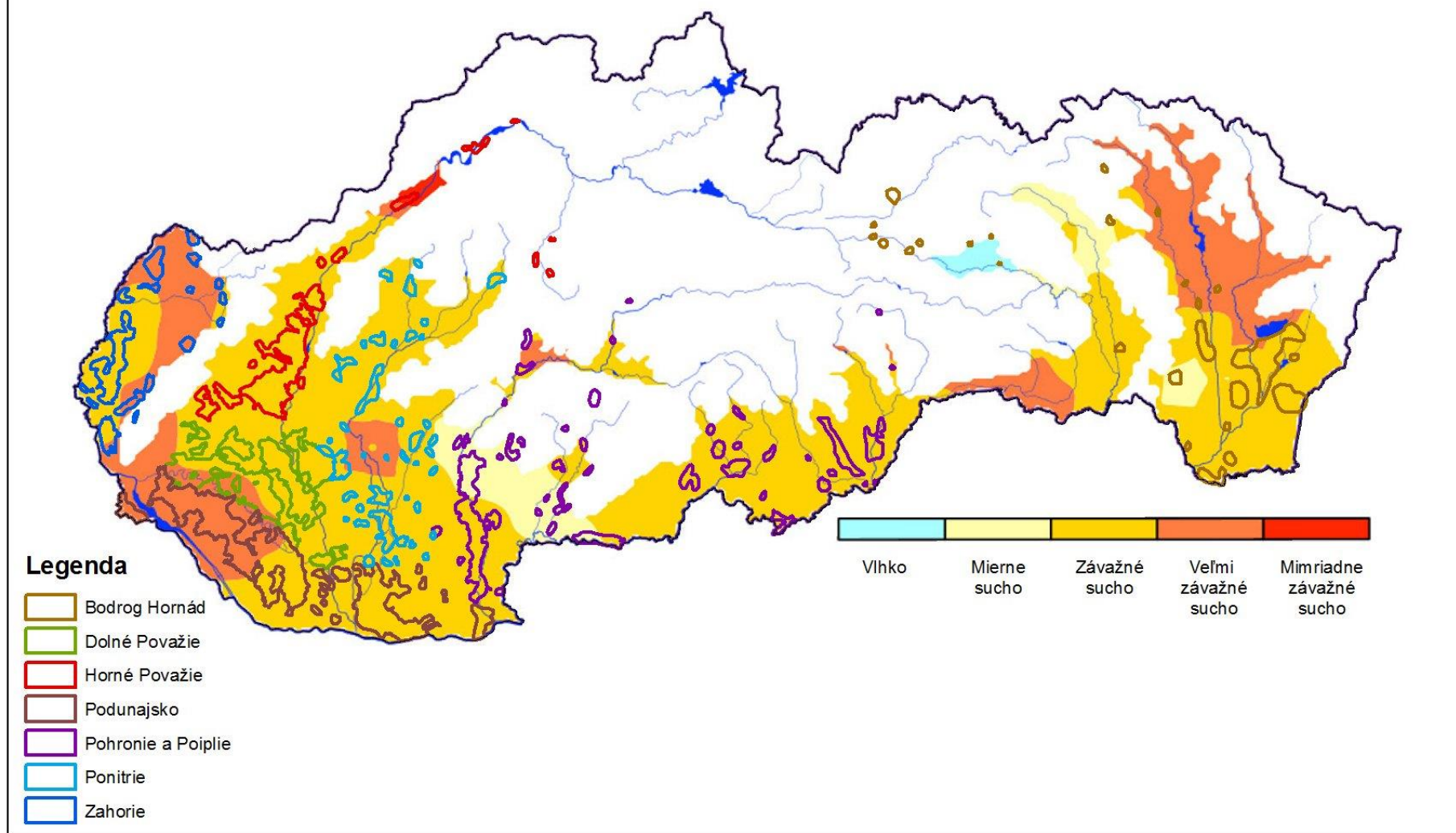

Mapa výskytu sucha 2013

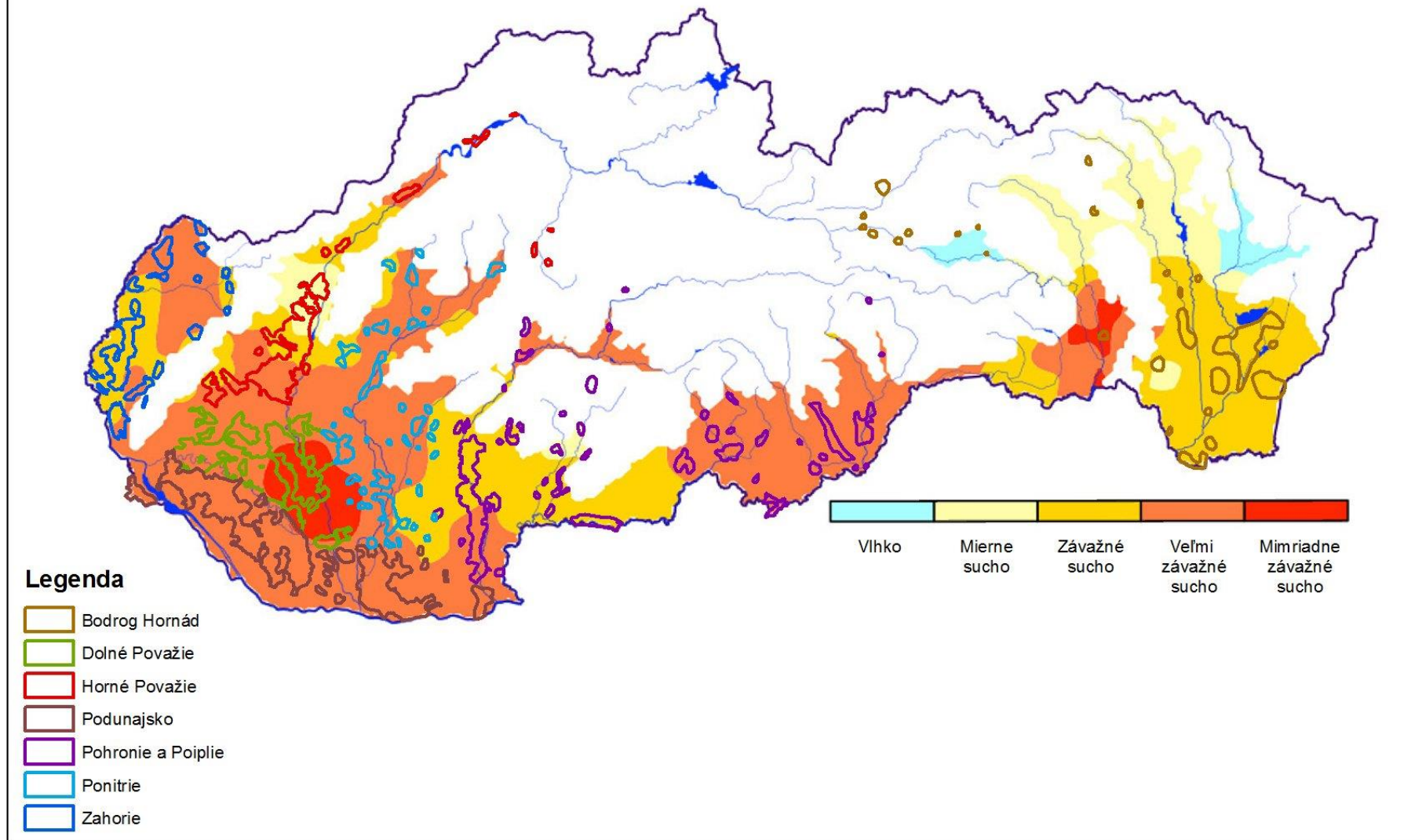

Potenciálne možné záplavové oblasti podľa odhadu VÚPOP

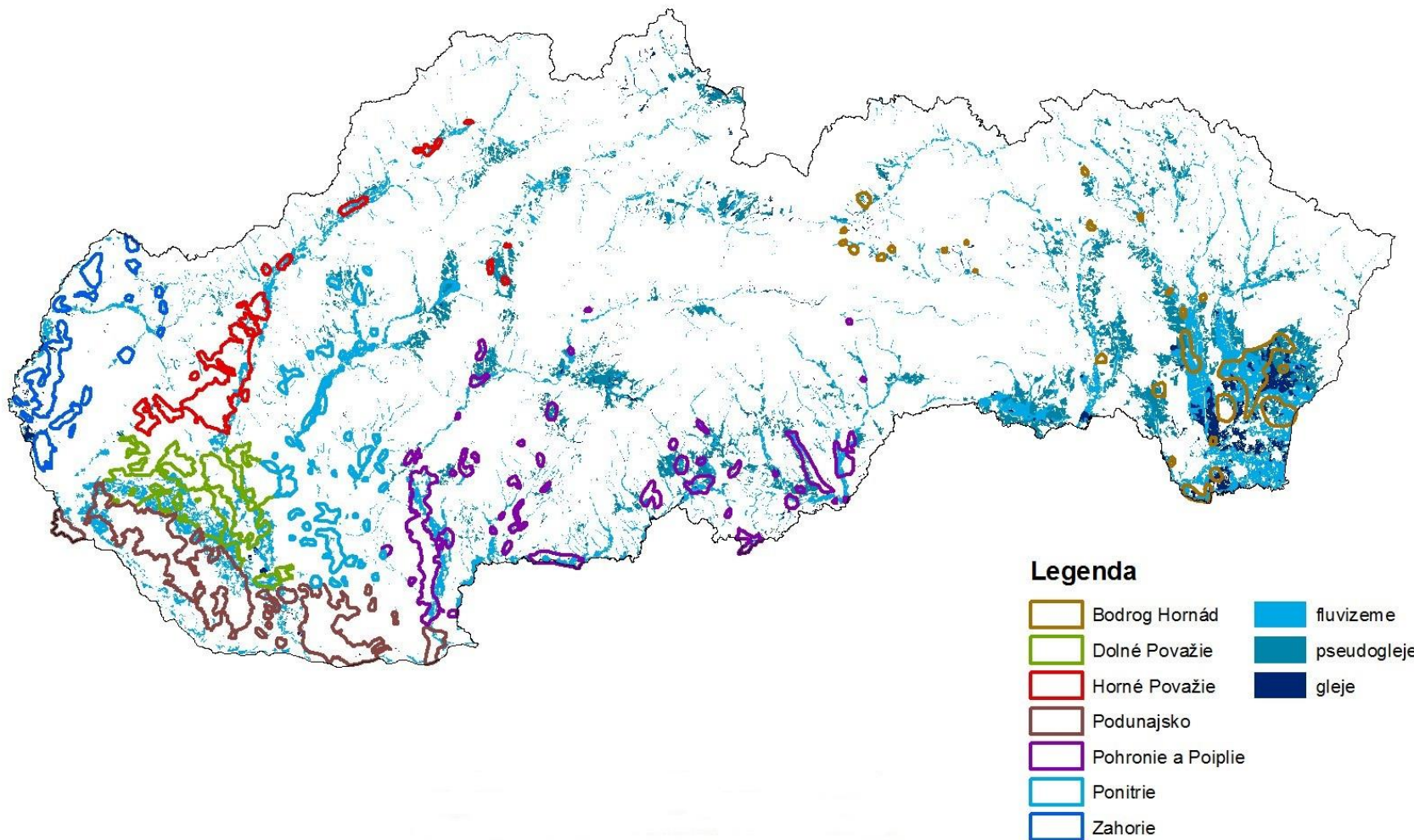

Mapa primárnej poľnohospodárskej pôdy

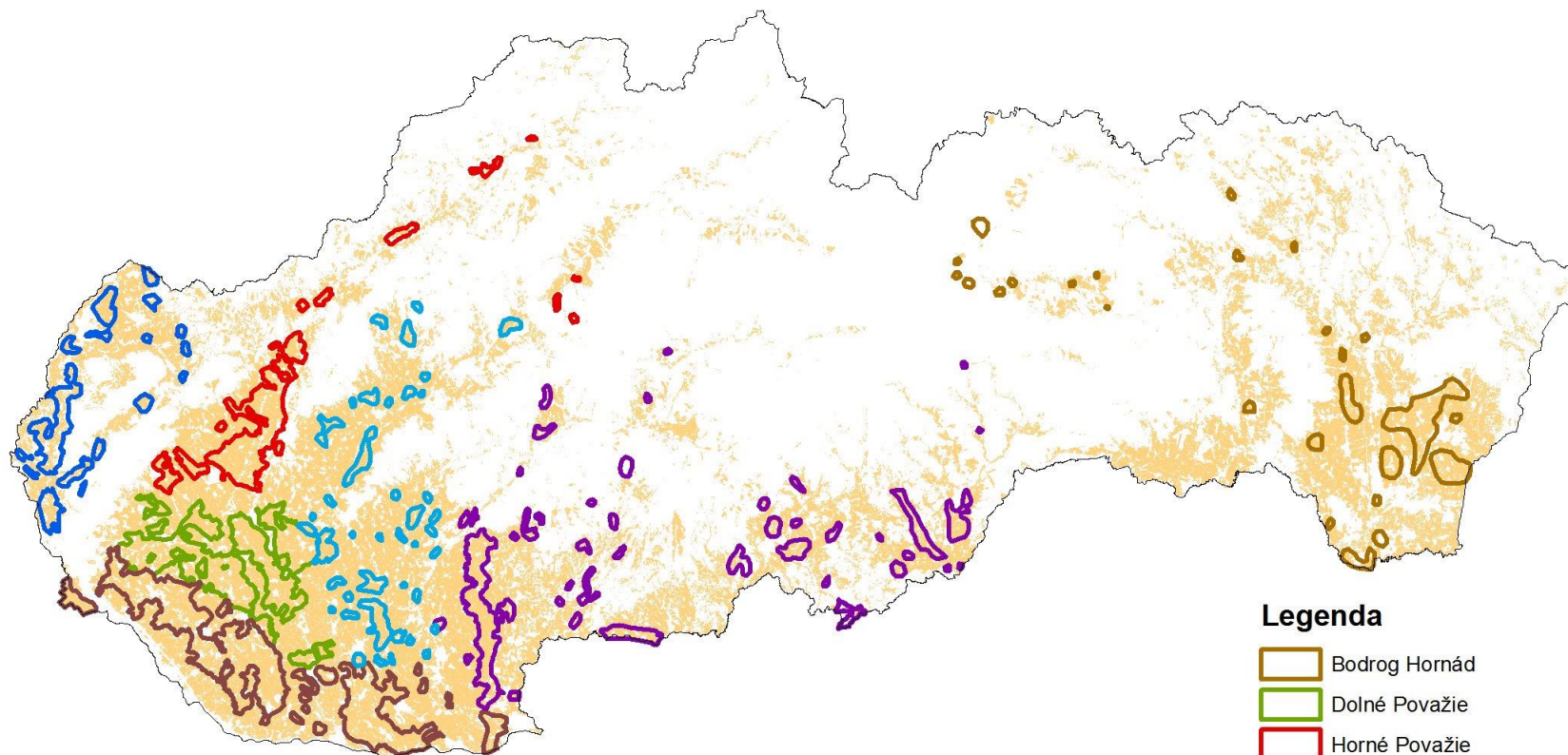
**Legenda**

-  Bodrog Hornád
-  Dolné Považie
-  Horné Považie
-  Podunajsko
-  Pohronie a Poíplie
-  Ponitrie
-  Zahorie
-  primárny poľnohospodársky fond

Mapa oblastí vhodných na pestovanie ovocia mierneho pásma

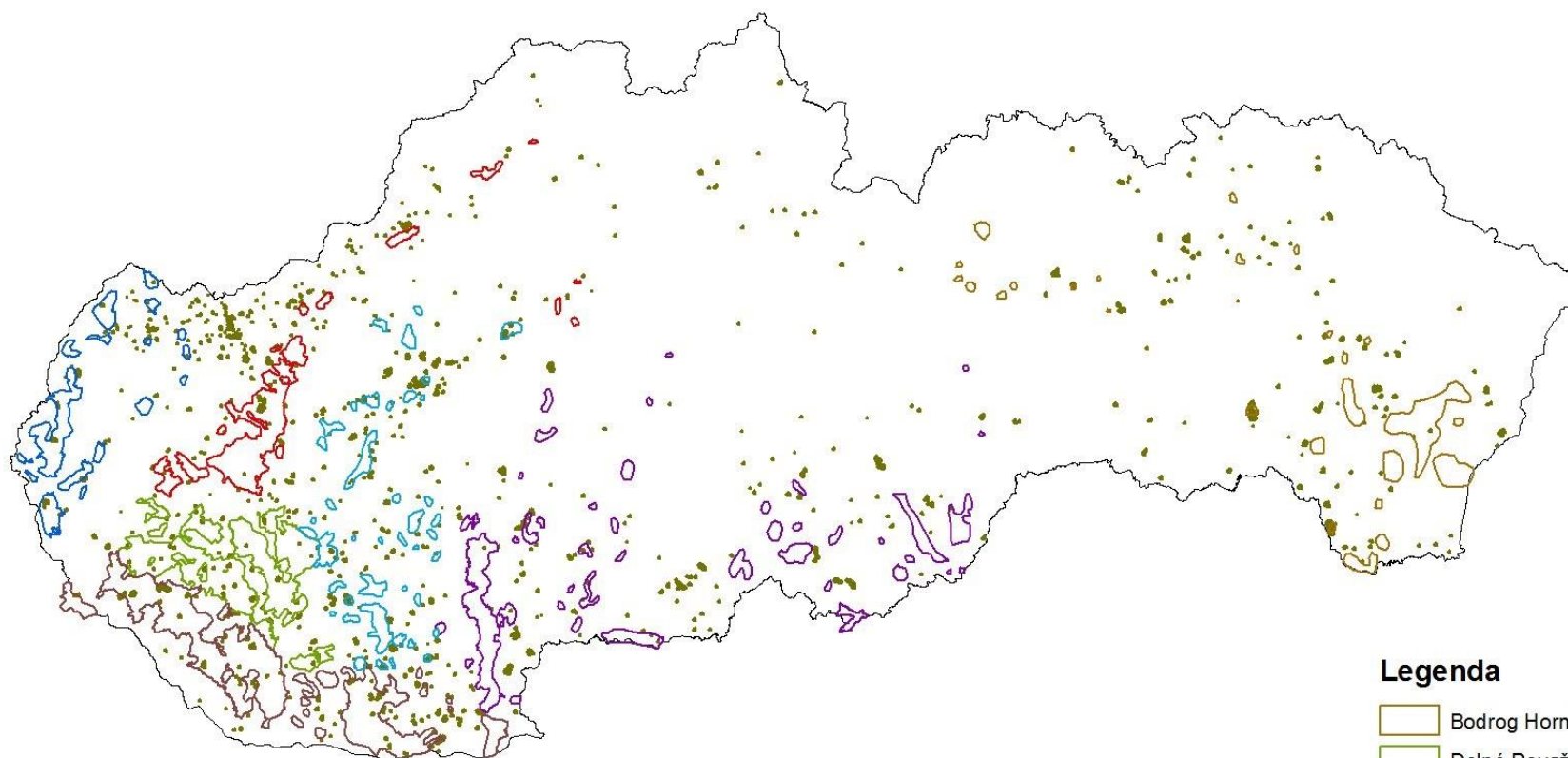

Legenda

- Bodrog Hornád
- Dolné Považie
- Horné Považie
- Podunajsko
- Pohronie a Poiplie
- Ponitrie
- Zahorie

Mapa oblastí vhodných na pestovanie zeleniny

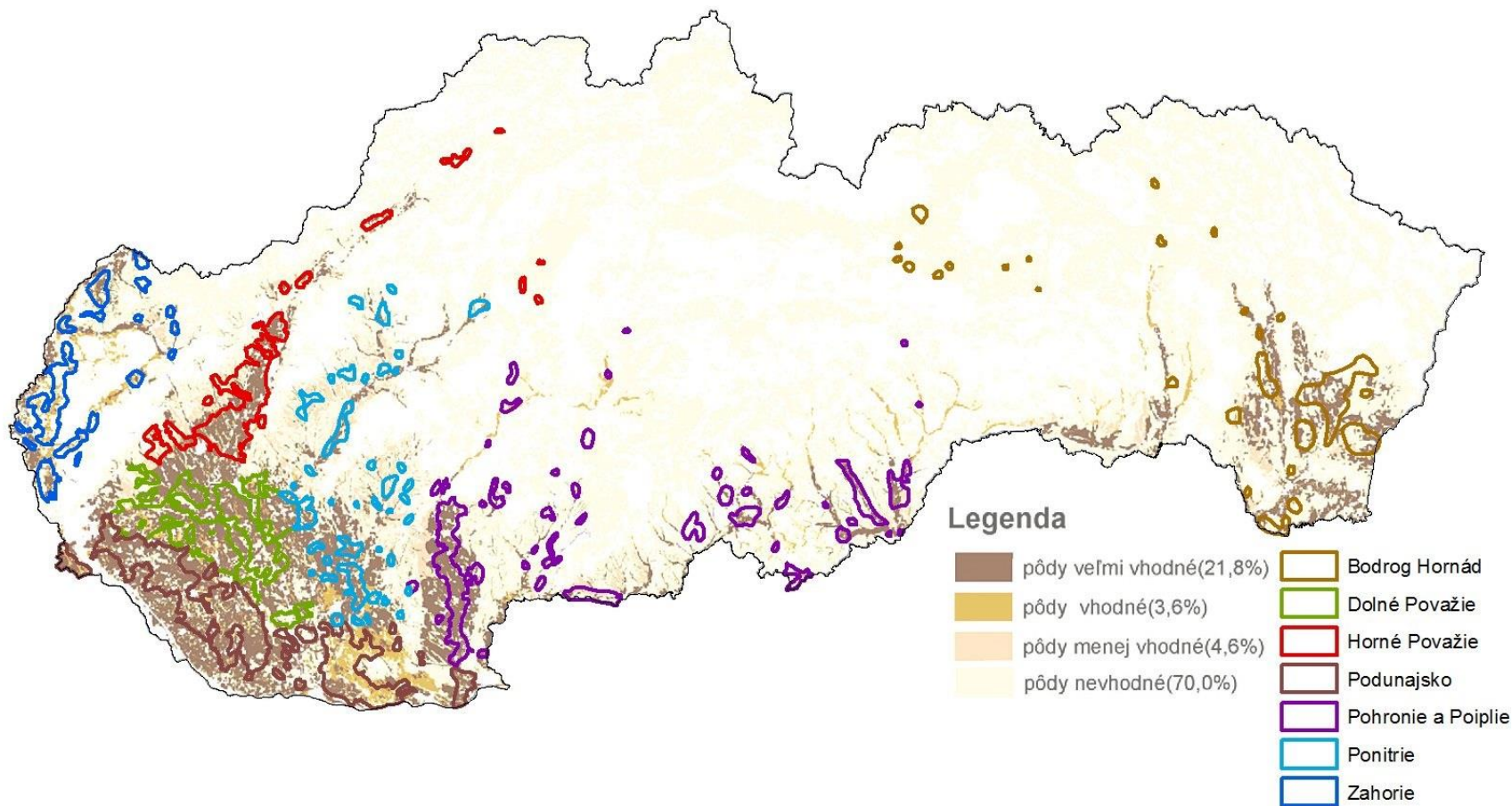

Mapa oblastí vhodných na pestovanie cukrovej repy

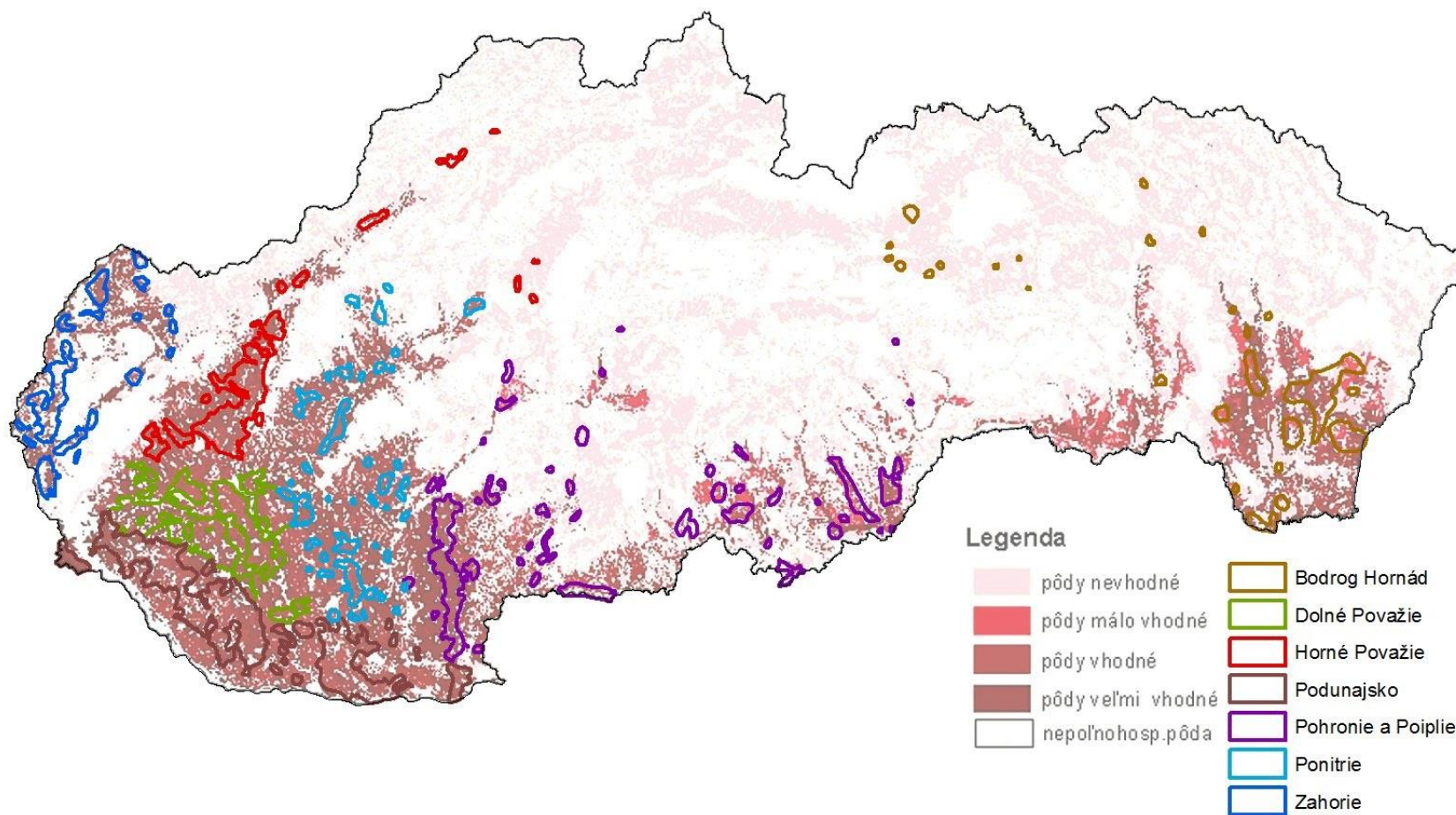

Mapa oblastí vhodných na pestovanie zemiakov

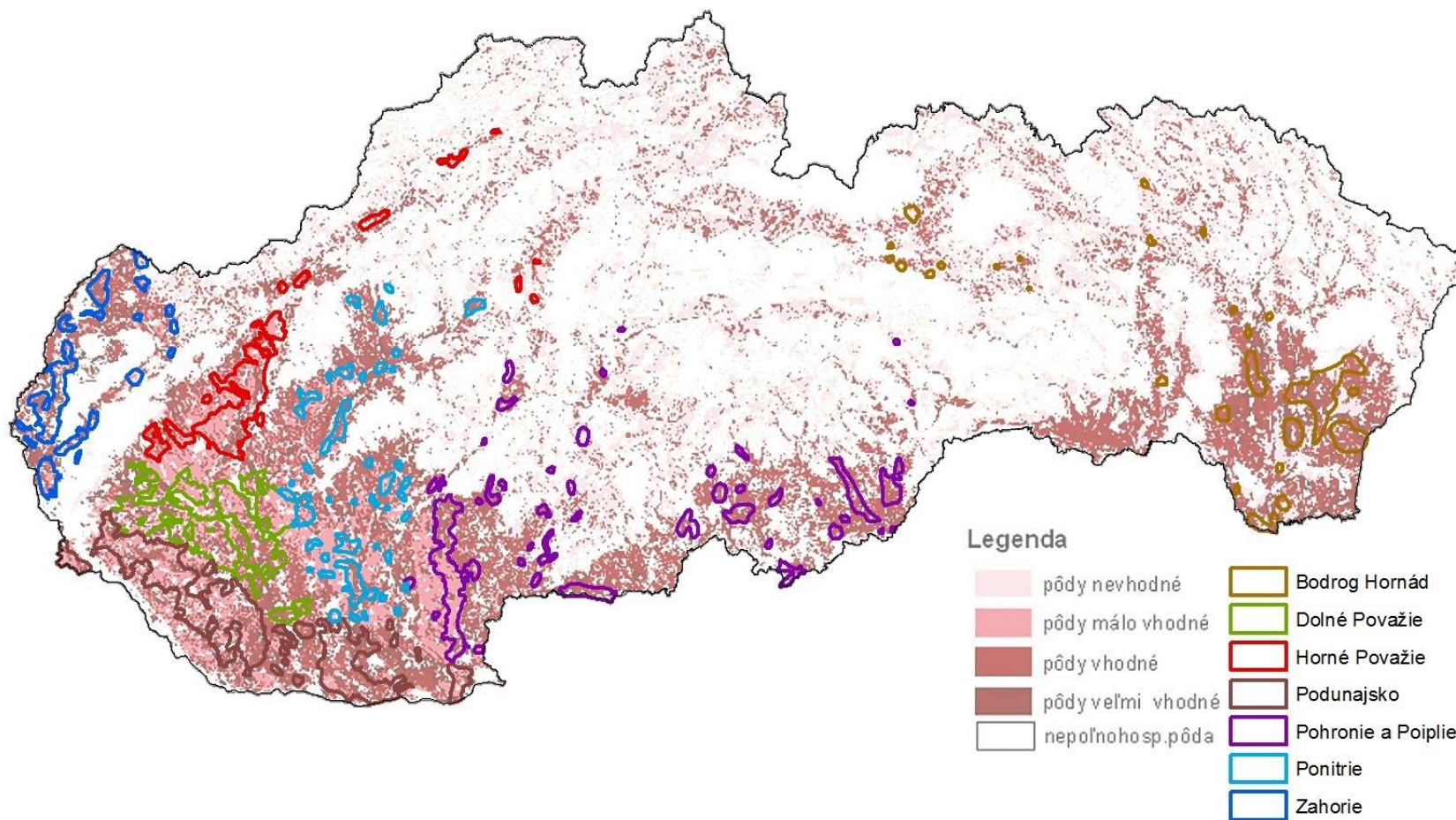

Zoznam optimálnej siete odvodňovacích kanálov podľa krajov

Bratislavský kraj

Por.č.	Ev. číslo kanála	Názov kanála	Obec	Dĺžka [km]	Investičné náklady (tis.€)	Ochránená plocha (ha)	Drenáž (ha)	Kateg. 1	Kateg. 2	Kateg. 3	Kateg. 4	Potenciálny zdroj vody na závlahy
1	5201019001	Kanál Briančice	Záhorská Bystrica	0,780	113	7	0				0,780	
2	5208120001	kanál Za Rudavou	Malé Leváre	3,005	503	140	98	3,005				Rudava
3	5208120002	kanál Od záhrad	Malé Leváre	1,200	143	46	25	1,200				Rudava
4	5208128035	kanál Obora 1	Plavecké Podhradie	1,609	186	54	54				1,609	
Bratislavský kraj - súčet				6,594	945	247	177	4,205	0,000	0,000	2,389	

Banskobystrický kraj

Por.č.	Ev. číslo kanála	Názov kanála	Obec	Dĺžka [km]	Investičné náklady (tis.€)	Ochránená plocha (ha)	Drenáž (ha)	Kateg. 1	Kateg. 2	Kateg. 3	Kateg. 4	Potenciálny zdroj vody na závlahy
1	5305079001	kanál Slaný	Lučenec	1,800	205	55	27,627			1,800		
2	5305079003	kanál Simon	Lučenec	0,542	71	16	0			0,542		
3	5309372002	kanál krytý Od železnice	Riečka	1,020	0	145	139,095			1,020		
4	5310029001	kanál 05	Veľká Čalomija, Malá Čalomija	3,266	635	120	86,55			3,266		
5	5310029004	kanál 07	Veľká Čalomija, Malá Čalomija	1,740	236	68	0			1,740		
6	5310033001	kanál 1/31	Dolinka, Kosihy nad Ipľom	1,600	277	105	93	1,600				Ipel'
7	5310033002	kanál 2/31	Baľog nad Ipľom, Dolinka	2,300	310	25	16,609			2,300		
8	5310088001	kanál A	Ipel'ské Predmostie	2,688	469	220	150			2,688		
9	5312004001	kanál	Bzenica	2,066	245	90	60		2,066			Hron
Banskobystrický kraj - súčet				17,022	2 448	844	573	1,600	2,066	13,356	0,000	

Trnavský kraj

Por.č.	Ev.číslo kanála	Názov kanála	Obec	Dĺžka [km]	Investičné náklady (tis.€)	Ochránená plocha (ha)	Drenáž (ha)	Kateg. 1	Kateg. 2	Kateg. 3	Kateg. 4	Potenciálny zdroj vody na závlahy
1	5203033001	kanál Kajalský 2	Váhovce,Kajal,Galanta	2,585	428	325	0			2,585		
2	5203046001	kanál Kerd A	Mostová	0,900	153	225	0	0,900				Salibský Dudváh
3	5203047001	kanál Kerd B	Mostová	1,000	160	150	0	1,000				Salibský Dudváh
4	5211005001	kanál Novinový	Borovce	1,530	464	50	0			1,530		
5	5211016001	kanál Zakostoľanský C 6 11	Zakostoľany	1,200	202	72	0			1,200		
6	5211027001	kanál Kasovský	Vrbové	1,450	167	100	0				1,450	
7	5211038001	kanál Kaluža	Piešťany	4,050	697	150	0	4,050				Stará Holeška
8	5211040001	kanál Od Segedu	Horné Otrokovce	1,100	185	25	0				1,100	
9	5211040002	kanál Od Buguladu	Horné Otrokovce	1,300	219	20	0				1,300	
10	5211040003	kanál Prítok 3	Dolné Otrokovce	1,200	204	40	0				1,200	
11	5211045001	kanál Palčíkov	Veselé	0,700	111	50	0	0,700				
12	5211083001	kanál Vaniga	Trakovice,Žlkovce	3,112	521	230	0			3,112		Dudváh
13	5211084001	kanál Dlhá Rakytová	Žlkovce,Ratkovce	4,100	689	115	0			4,100		
14	5211104001	kanál Ratnovský 1	Ratnovce,Sokolovce	1,200	202	35	0				1,200	
15	5211104002	kanál Ratnovský 2	Ratnovce	0,118	20	0	0				0,118	
16	5211104003	kanál Ratnovský 3	Ratnovce	0,182	30	0	0				0,182	
17	5211112001	Kozárovský náhon	Dlhá	1,211	249	100	46				1,211	
18	5211184001	kanál Od Hliníka	Križovany nad Dudváhom	1,660	272	15	13	1,660				Blava
19	5211184003	kanál Križoviansky	Zavar,Križovany nad Dudváhom	2,490	422	75	45	2,490				Blava
20	5211029001	kanal Zelenicko-Siladický		5,645				5,645				Dudváh
Trnavský kraj - súčet				36,733	5 395	1 777	104	16,445	0,000	12,527	7,761	

Nitriansky kraj

Por. č.	Ev. číslo kanála	Názov kanála	Obec	Dĺžka [km]	Investičné náklady (tis.€)	Ochránená plocha (ha)	Drenáž (ha)	Kateg. 1	Kateg. 2	Kateg. 3	Kateg. 4	Potenciálny zdroj vody na závlahy
1	5203018001	kanál Géci	Selice, Tvrdošovce	2,630	425	70,00	48,00			2,630		
2	5203027001	kanál Hosszúszarkalás	Selice	2,450	442	135,00	0,00			2,450		
3	5203065001	Kanál Diakovce -Tešedíkovo	Diakovce	5,640			0,00	5,640				Závlah.privádz. Kráľová
4	5203078001	Kanál Udvarský	Tešedíkovo	1,100			0,00	1,100				Závlah.privádz. Kráľová
5	5203061001	kanál Selický	Selice, Vlčany	4,275	716	497,00	0,00	4,275				Závlah.privádz. Kráľová
6	5203059001	kanál Pohraničný	Vlčany	3,520	715	230,00	0,00	3,520				Závlah.privádz. Kráľová
7	5203067001	O. Kasala	Žiharec	1,197			0,00	1,197				Závlah.privádz. Kráľová
8	5203079001	Železničný	Žiharec	2,390			0,00	2,390				Závlah.privádz. Kráľová
9	5203072001	Tlagyerdo	Vlčany	2,000			0,00	2,000				Závlah.privádz. Kráľová
10	5203077001	Železničný	Vlčany	7,200			0,00	7,200				Závlah.privádz. Kráľová
11	5203073001	kanál	Vlčany	0,463			0,00	0,463				Závlah.privádz. Kráľová
12	5203038001	kanál Korosto	Vlčany	0,775			0,00	0,775				Závlah.privádz. Kráľová
13	5203076001	Lúčný	Vlčany	0,900			0,00	0,900				Závlah.privádz. Kráľová
14	5203057001	kanál	Vlčany	3,980			0,00	3,980				Závlah.privádz. Kráľová
15	5203024001	kanál	Vlčany	1,020			0,00	1,020				Závlah.privádz. Kráľová
16	5203064001	kanál Nagyút	Selice	3,800	644	320,00	0,00			3,800		
17	5203066001	kanál Šók - Báb	Vlčany, Neded, Palárikovo	1,920	318	100,00	0,00	1,920				Kolárovsy kanál
18	5204063001	kanál Radvanský 1	Radvaň nad Dunajom	0,900	181	70,00	0,00			0,900		
19	5204188001	kanál Somlyó	Bátorove Kosihy, Búč	4,720	1 054	230,00	0,00			4,720		
20	5204207001	kanál Ragonya	Bajč	6,200	1 165	300,00	0,00	6,200				Žitava
21	5204206001	kanál Ragonya 1	Bajč	0,700		8,00	0,00	0,700				Žitava

Por. č.	Ev. číslo kanála	Názov kanála	Obec	Dĺžka [km]	Investičné náklady (tis.€)	Ochránená plocha (ha)	Drenáž (ha)	Kateg. 1	Kateg. 2	Kateg. 3	Kateg. 4	Potenciálny zdroj vody na závlahy
22	5206001004	kanál v hone Veto	Hájske, Horná Kráľová	2,300	270	100,00	70,00				2,300	
23	5206001005	kanál od Hornej Kráľovej	Horná Kráľová, Hájske	5,250	1 295	96,00	28,00				5,250	
24	5206021001	kanál B	Zbehy	0,835	92	47,63	0,00	0,835				Radišinka
25	5206021002	Kanál E	Zbehy	1,125	140	20,00	0,00	1,125				Radišinka
26	5206021003	Kanál F	Zbehy, Čab	1,700	206	10,30	0,00	1,700				Radišinka
27	5206021004	kanál G	Zbehy	0,840	99	7,70	0,00		0,840			Radišinka
28	5206021005	kanál C	Zbehy	1,140	140	17,20	0,00	1,140				Radišinka
29	5206036004	kanál od cesty- Č. Kľačany	Veľké Vozokany	0,280	32	3,00	0,00				0,280	
30	5206036007	hraničná zvodnica Č. Kľačany	Čierne Kľačany	0,840	99	65,00	0,00				0,840	
31	5206062004	kanál A	Jelenec	0,361	41	18,00	0,00				0,361	
32	5206096001	kanál Od viníc	Ladice	1,010	120	20,00	20,00				1,010	
33	5206099006	kanál Viničný	Horné Sľažany	0,300	35	3,50	1,00				0,300	
34	5206109001	kanál od Žirian	Žirany	1,094	129	3,00	0,00				1,094	
35	5206129010	kanál K-10	Horná Kráľová	2,160	253	64,00	32,00		2,160			vlastné povodie
36	5206140005	kanál Korytné	Veľký Báb	0,224	37	6,00	4,00				0,224	
37	5206143005	kanál od Cetína	Veľký Cetín	5,100	472	129,00	30,00	5,100				Nitra
38	5206143006	kanál Záchytný	Horný Vinodol	1,200	130	109,00	45,00	1,200				Nitra
39	5206182001	kanál Dolný	Horný Ohaj	2,000	237	92,00	0,00		0,400		1,600	Žitava
40	5209009002	kanál B	Bojná	0,595	72	4,00	0,00				0,595	
41	5207009001	kanál Hlavný Andovský	Andovce	3,100	465	167,00	0,00			3,100		
42	5207012001	kanál Dvory	Dvory nad Žitavou	6,800	1 146	400,00	0,00				6,800	
43	5207013001	kanál Dvory 1A	Dvory nad Žitavou	5,311	738	187,00	99,00				5,311	
44	5207014001	kanál Dvory 2A	Dvory nad Žitavou	0,910	169	75,00	62,00				0,910	
45	5207200001	kanál Červený Majer	Dvory nad Žitavou	2,600	431	85,00	42,00				2,600	
46	5207055001	kanál Z7 D v km 0,000-2,340	Dvory n. Žit., Dubník	2,340		200,00	0,00	2,340				vlastné povodie
47	5207055002	kanál Z7 D v km 2,340-5,087	Dvory n. Žit., Dubník	2,748		250,00	0,00				2,748	
48	5207055003	kanál Z7 D1	Dvory n. Žit., Dubník	0,730		120,00	0,00			0,730		
49	5207055004	kanál Z7 D5	Dvory n. Žit., Dubník	0,914		148,00	0,00				0,914	

Por. č.	Ev. číslo kanála	Názov kanála	Obec	Dĺžka [km]	Investičné náklady (tis.€)	Ochránená plocha (ha)	Drenáž (ha)	Kateg. 1	Kateg. 2	Kateg. 3	Kateg. 4	Potenciálny zdroj vody na závlahy
50	5207194001	kanál Malý, rekonštrukcia	Dvory nad Žitavou	3,533	574	257,00	197,00	3,533				Žitava
51	5207015001	kanál Dvory 3A	Dvory nad Žitavou	1,800	310	97,00	42,00				1,800	
52	5207020001	kanál Nemeštág	Trdošovce, Jatov	8,950	1 748	571,00	0,00			8,950		
53	5207022001	kanál Dúgocz	Zemné, Komoča	10,560	1 965	220,00	0,00	10,560				Nitra, Komočský kanál
54	5207024001	kanál Mellékér	Mužla, Obid	8,600	1 349	300,00	0,00		5,000		3,600	vlastné povodie
55	5207030001	kanál Palárikovský, hlavný	Palárikovo	7,620	1 265	100,00	0,00			7,620		
56	5207031001	kanál Žofia	Palárikovo	1,320	220	32,00	0,00				1,320	
57	5207033001	kanál Zemné - Gúg	Zemné, Palárikovo	3,850	564	250,00	0,00			3,850		
58	5207037001	kanál Odva	Tvrdošovce	3,697	569	200,00	0,00			3,697		
59	5207038001	kanál Horné rameno, vedľajšie	Tvrdošovce, Jatov	4,200	612	140,00	58,00			4,200		
60	5207039001	kanál Horné rameno, hlavné	Tvrdošovce	2,600	433	150,00	0,00				2,600	
61	5207040001	kanál Dolné rameno, vedľajšie	Tvrdošovce	2,213	413	120,00	0,00			2,213		
62	5207041001	kanál Dolné rameno, hlavné	Tvrdošovce	3,500	732	270,00	0,00			3,500		
63	5207048001	kanál Bikáret	Zemné	1,075	145	25,00	0,00				1,075	
64	5207049001	kanál Pasienkový	Zemné, Kolárovo	3,640	616	339,00	0,00			3,640		
65	5207054001	kanál Záchytný	Húl	3,375		539,00	0,00	3,375				potok Liska
66	5209063001	kanál č. 1	Kovarce, Ludanice	1,670	189	200,00	141,00				1,670	
67	5209124001	kanál O	Práznovce	2,500	281	100,00	0,00				2,500	
68	5209198001	kanál A	Práznovce	0,250	41	55,00	55,00		0,250			Nitra
69	5209199001	kanál Bošanský	Horné Chlebany	1,127	153	65,00	52,00		1,127			Bebrava
70	5209199002	kanál Chlebánsky	Horné Chlebany	0,670	72	52,00	52,00				0,670	
71	5209199003	kanál Rajčiansky	Horné Chlebany	0,595	77	20,00	10,00				0,595	
72	5209219001	kanál Kúty	Solčianky	1,000	118	51,00	32,00				1,000	
73	5209054001	pozdĺž Krušoviec	Krušovce	3,736			293,00				3,736	
74	5209199004	z Beberavy do Krušoveckého	Horné Chlebany	0,254			80,00		0,254			Bebrava
75	5205097001	z Pereca pri Zbrojníkoch	Kukučínov	2,600			0,00		2,600			Bebrava
76	5205195002	z Pereca pri Kukučínove	Kukučínov	0,720			0,00		0,720			Perec

Por. č.	Ev.číslo kanála	Názov kanála	Obec	Dĺžka [km]	Investičné náklady (tis.€)	Ochránená plocha (ha)	Drenáž (ha)	Kateg. 1	Kateg. 2	Kateg. 3	Kateg. 4	Potenciálny zdroj vody na závlahy
77	5204031001	Zlatná n.O. - Tebehát	Zlatná n.O., Okolič	8,330			0,00	8,330				Perec
78	5204034001	kanál Okoličná	Okoličná na Ostrove	1,000			0,00	1,000				Komárňanský kanál
79	5204035001	kanál Zlatná	Zlatná na Ostrove	1,100			0,00	1,100				Komárňanský kanál
80	5204036001	kanál Tebehát 1	Zlatná na Ostrove	0,900		19,00	0,00	0,900				Komárňanský kanál
81	5204037001	kanál Okoličná	Okoličná na Ostrove	0,700		17,00	0,00	0,700				Komárňanský kanál
82	5204032001	kanál Kulsopíry 2	Okoličná na Ostrove	1,200			0,00	1,200				Komárňanský kanál
83	5204033001	kanál Kulsopíry 1	Okoličná na Ostrove	1,280			0,00	1,280				Komárňanský kanál
84	5209091002		Oponice	0,858				0,858				Komárňanský kanál
85	5209091005		Oponice	2,000				2,000				Komárňanský kanál
86	5209100001		Oponice	3,200				3,200				Komárňanský kanál
87	5209091001	Od Oponíc	Oponice	6,306							6,306	
88	5209091007	kanál	Oponice	1,160							1,160	
Nitriansky kraj - súčet				232,976	24954	8596,33	1493,00	102,456	13,351	56,000	61,169	

Trenčiansky kraj

Por. č.	Ev.číslo kanála	Názov kanála	Obec	Dĺžka [km]	Investičné náklady (tis.€)	Ochránená plocha (ha)	Drenáž (ha)	Kateg. 1	Kateg. 2	Kateg. 3	Kateg. 4	Potenciálny zdroj vody na závlahy
1	5209005002	kanál Terekvica	Bánovce nad Bebravou	0,693	105	27,00	22,0				0,693	
2	5209074001	kanál č. 3 otvorený+krytý	Miezgovce	0,940	112	20,00	20,0	0,940				miestny potok
3	5209075003	kanál č. 2	Miezgovce	0,950	113	23,00	23,0				0,950	
4	5209095001	kanál A	Veľké Ostratice	1,350	158	31,00	31,0			1,350		
5	5209095004	kanál D	Veľké Ostratice, Malé Ostratice	0,456	75	4,00	0,0			0,456		
6	5209116001	kanál	Skačany	1,730	218	22,00	22,0			1,730		
7	5209161001	kanál č. 2	Podlužany	1,295	170	17,00	17,0			1,295		
8	5209161002	kanál č. 3	Podlužany	1,390	115	20,00	0,0			1,390		
9	5209161004	kanál č. 4	Podlužany	0,726	90	12,00	0,0		0,726			miestny potok
Por. č.	Ev.číslo kanála	Názov kanála	Obec	Dĺžka [km]	Investičné náklady (tis.€)	Ochránená plocha (ha)	Drenáž (ha)	Kateg. 1	Kateg. 2	Kateg. 3	Kateg. 4	Potenciálny zdroj vody na závlahy
10	5209161007	kanál č. 5	Podlužany	1,563	174	13,00	0,0				1,563	
11	5209161011	kanál č. 6	Podlužany	1,500	143	24,00	0,0				1,500	
12	5209161013	kanál č. 7	Podlužany	0,647	82	7,00	7,0				0,647	
13	5209161014	kanál č. 7B	Podlužany	0,379	54	3,00	0,0				0,379	
14	5209161015	kanál č. 8	Podlužany	0,674	98	10,00	0,0				0,674	
15	5209161016	kanál č. 9	Podlužany	0,537	82	8,00	0,0				0,537	
16	5209161017	kanál č. 10	Podlužany	2,544	535	48,00	48,0				2,544	
17	5209161019	kanál č. 12	Podlužany	2,373	259	85,00	85,0				2,373	
18	5209162001	kanál č. 1	Podlužany, Horné Ozorovce	1,260	149	39,00	0,0				1,260	
19	5209163001	kanál Hraničný	Veľké Chlievany, Pečeňany, Rybany	1,940	220	37,00	0,0				1,940	
20	5209165001	kanál Haláčovce	Otrhánky, Haláčovce	1,280	164	52,00	52,0				1,280	
21	5209314004	kanál	Malé Bielice	0,920	151	47,00	47,0				0,920	
22	5308037001	kanál Pri Dvore	Malinová	0,802	111	65,00	65,0				0,802	
23	5308053002	kanál 01 Pri stredisku	Oslany	1,694	195	90,00	90,0				1,694	
24	5209160001	kanál	Veľké Uherce	1,040	123	40,00	0,00				1,040	
Trenčiansky kraj - súčet				28,683	3 696	744	529	0,940	0,726	6,221	20,796	

Prešovský kraj

Por. č.	Ev.číslo kanála	Názov kanála	Katastrálne územie	Dĺžka [km]	Investičné náklady (tis.€)	Ochránená plocha (ha)	Drenáž (ha)
1	5401036003	kanál C	Železník	0,860	178	62	25
2	5401088013	kanál Pod cestou	Nižné Raslavice, Jánovce	0,203	36	90	4
3	5402013001	kanál A	Závadka	1,287	242	300	250
4	5402071004	kanál 04 - A, B, C	Lieskovec	1,245	183	300	250
5	5406011001	kanál	Hranovnica	1,731	198	58	6,9
6	5406018001	kanál	Kravany	1,227	143	52	41
7	5407004001	kanál	Drienov	2,706	212	65	33
8	5407011001	kanál	Haniska	1,080	167	12	7
9	5407017001	kanál	Lemešany, Chabžany, Janovik, Bretejovce	2,774	441	105	79
10	5407031002	kanál Hlavný II.	Ličartovce, Obišovce	2,785	397	99	7,5
11	5407031004	kanál 4 C	Ličartovce, Obišovce	0,858	117	31	25,8
12	5407068003	kanál C	Kapušany	0,447	64	12	7,3
13	5407174004	kanál 01 Pod lšťou	Nižná Šebastová	0,820	100	40	25
14	5410020012	kanál krytý	Lacková	0,421	38	49,16	14
15	5411002001	kanál Duplín	Duplín, Tisinec	1,800	219	70	55
16	5411005001	kanál Stročín	Stročín, Duplín, Mestisko	4,890	529	202	187
17	5411066007	kanál krytý	Šarišský Štiavnik, Radoma	0,600	35	42	28,7
18	5411067004	kanál Pod horou	Šandal	0,350	51	35	24
19	5411068003	kanál	Cernina	1,046	123	70	70
20	5411070006	kanál 2 Lanový	Breznička	0,300	50	26	17,3
21	5411070016	kanál 3 Milkov	Veľkrop	0,275	44	12	10
22	5413009001	kanál Super	Nižný Kručov, Komárany	3,980	664	200	50
23	5413009003	kanál C4	Komárany	0,316	48	5	5
24	5413009008	kanál Starý	Nižný Kručov	0,615	78	5	5
25	5413010001	kanál Kučín	Kučín nad Ondavou	0,602	77	13	3
26	5413012001	kanál Klčovský	Dlhé Klčovo, Nižný Hrabovec, Poša	6,090	961	250	50
27	5413082009	kanál 02	Ondavské Matiašovce	1,289	161	40	20
28	5413082012	kanál 01	Ondavské Matiašovce	1,233	154	40	10
29	5413095001	kanál Roveň 1	Továrne	1,630	204	70,9	70,9
30	5413119002	kanál Kozlovský	Košarovce	0,450	62	60	58
31	5413130004	kanál 03	Večec	0,510	68	45	40
Prešovský kraj - súčet				44,420	6 044	2 461	1 479

Košický kraj

Por. č.	Ev.číslo kanála	Názov kanála	Katastrálne územie	Dĺžka [km]	Investičné náklady (tis.€)	Ochránená plocha (ha)	Drenáž (ha)
1	5403078009	kanál 04	Košice - Šaca,Poľov	3,114	223	120,00	120,00
2	5404004002	kanál 02	Bidovce	0,569	72	153,00	13,00
3	5404058001	kanál	Krásna,Košická Polianka,Vyšná Hutka	3,506	539	115,00	81,00
4	5404082003	kanál 02	Chorváty	1,342	158	2,50	2,50
5	5404089021	kanál K26	Mokrance	3,333	553	160,00	160,00
6	5404089029	kanál K31	Mokrance	1,624	271	140,00	140,00
7	5405001024	kanál K9	Jastrabie pri Michalovciach	1,498	275	120,00	120,00
8	5405001027	kanál K12	Hažín	2,247	439	300,00	300,00
9	5405002013	kanál K18	Iňačovce,Senné	2,600	477	150,00	150,00
10	5405002014	kanál K19	Iňačovce,Senné	2,600	477	140,00	80,00
11	5405002015	kanál K20	Iňačovce,Senné	3,775	734	2 000,00	150,00
12	5405006011	kanál Planná	Pavlovce Nad Úhom,Senné	1,560	289	120,00	120,00
13	5405006035	kanál Klenovčik	Pavlovce Nad Úhom	1,862	344	100,00	100,00
14	5405006036	kanál Kanase	Pavlovce Nad Úhom	0,960	179	100,00	100,00
15	5405006037	kanál Hracenik	Pavlovce Nad Úhom	1,150	208	110,00	110,00
16	5405006040	kanál Jasenov	Pavlovce Nad Úhom	0,910	166	90,00	90,00
17	5405006041	kanál Osov	Pavlovce Nad Úhom	1,600	283	150,00	150,00
18	5405007044	kanál Paseky I.	Vysoká Nad Úhom,Senné	1,674	305	150,00	150,00
19	5405013067	kanál Raškovský 1	Veľké Raškovce,Oborín	3,628	805	1 000,00	800,00
20	5405042004	kanál Hažínsky	Zalužice,Hažín	6,500	801	450,00	350,00
21	5405042018	kanál Stráňanský	Stráňany	1,460	1 243	1 000,00	800,00
22	5405147004	kanál Palinský	Palín	2,430	266	240,00	240,00
23	5405172004	kanál Vecejky, rekonštrukcia	Palín	1,550	274	100,00	100,00
24	5405194004	kanál Konopianský	Moravany	0,950	177	200,00	150,00
25	5408006001	Kanál	Gemerská Poloma	1,280	151	40,00	15,00
26	5408007001	kanál	Gemerská Poloma	1,100	129	27,00	27,00
27	5408056001	kanál	Hrušov	0,611	86	17,00	13,00
28	5412009001	kanál Vojčice - Milhostov	Milhostov,Trebišov	4,920	885	650,00	500,00
29	5412014001	kanál	Sečovce	4,210	784	200,00	150,00
30	5412017001	kanál	Trebišov	5,600	924	470,00	470,00
31	5412018001	kanál	Trebišov	2,100	353	97,00	97,00
32	5412020001	kanál Kovaľka 2	Trebišov	2,850	462	530,00	500,00
33	5412022002	kanál Dubiky	Vojčice	2,890	497	470,00	470,00
34	5412033001	kanál A	Parchovany,Sečovce	2,800	503	280,00	250,00
35	5412045001	kanál Nolo - Hraň	Hraň, Zemplinské Hradište	5,510	902	230,00	0,00

Por. č.	Ev. číslo kanála	Názov kanála	Katastrálne územie	Dĺžka [km]	Investičné náklady (tis.€)	Ochránená plocha (ha)	Drenáž (ha)
36	5412055001	kanál B1 Trebišov	Trebišov	1,100	129	287,00	287,00
37	5412057001	kanál Hospodársky	Trebišov	2,760	475	500,00	500,00
38	5412058001	kanál R	Trebišov	0,620	174	290,00	290,00
39	5412058002	kanál S	Trebišov	0,280	66	300,00	290,00
40	5412059001	kanál G Trebišov	Trebišov	2,420	383	650,00	290,00
41	5412060001	kanál Močoroš 2	Trebišov	1,300	213	600,00	290,00
42	5412061001	kanál Rákoš	Trebišov	1,400	236	300,00	290,00
43	5412069013	kanál B2	Veľké Kapušany	1,600	315	200,00	150,00
44	5412069014	kanál G2	Veľké Kapušany	3,200	666	700,00	600,00
45	5412569037	kanál K3	Pavlovce nad Uhom	2,899	673	200,00	150,00
46	5412075001	kanál Sirmík	Sirmík,Hraň	2,666	417	250,00	117,00
47	5412090001	kanál Dvorianky 1	Dvorianky,Parchovany,Hriadky,Vojčice	5,617	1 066	700,00	580,00
48	5412094001	kanál Vojčice	Vojčice, Milhostov, Trebišov	5,055	1 005	1 200,00	1 000,00
49	5412099001	kanál Tušice	Tušice,Parchovany, Dvorianky,Vojčice	5,000	804	650,00	470,00
50	5412110002	kanál O3	Ladmovce	0,350	69	150,00	50,00
51	5412111001	kanál K1	Streda nad Bodrogom	2,834	570	450,00	340,00
52	5412111002	kanál K2	Streda nad Bodrogom	1,400	542	700,00	500,00
53	5412111003	OČS stav.časť- Klin n/Bodrogom	Streda nad Bodrogom	0,000	0	450,00	325,00
54	5412190007	kanál K3	Streda nad Bodrogom	4,190	836	350,00	250,00
55	5412200003	kanál O2	Bačkov	2,698	407	550,00	244,00
56	5412206001	kanál K3	Sečovce,Parchovany	3,581	506	470,00	205,00
57	5412206003	kanál K1	Sečovce, Hriadky	2,000	455	650,00	180,00
58	5412206004	kanál K2 + rekonštr. drenáže	Sečovce,Parchovany	2,465	698	300,00	200,00
59	5412220011	kanál K14	Streda nad Bodrogom, Klin nad Bodrogom	1,005	180	250,00	130,00
60	5412237002	kanál Dlhý	Parchovany	1,360	249	140,00	135,00
61	5412255008	kanál Milhostovský	Veľký Ruskov, Milhostov	2,115	372	270,00	220,00
Košický kraj - súčet				146,228	26 740	21 779	15 152

LEGENDA:

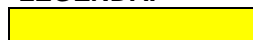
 Odvodňovacie kanály s potenciálom vytvoriť pre agropodnikateľov vhodným technickým riešením zdroj vody pre lokálne závlahy

Žilinský kraj

Por. č.	Ev. číslo kanála	Názov kanála	Katastrálne územie	Dĺžka [km]	Investičné náklady (tis.€)	Ochránená plocha (ha)	Drenáž (ha)
1	5306079001	kanál O1	Karlová	3,214	0,430	148,07	81,50
Žilinský kraj - súčet				3,214	0,430	148,07	81,50

Situácia hydromelioračných kanálov v správe Hydromeliorácií, š. p.

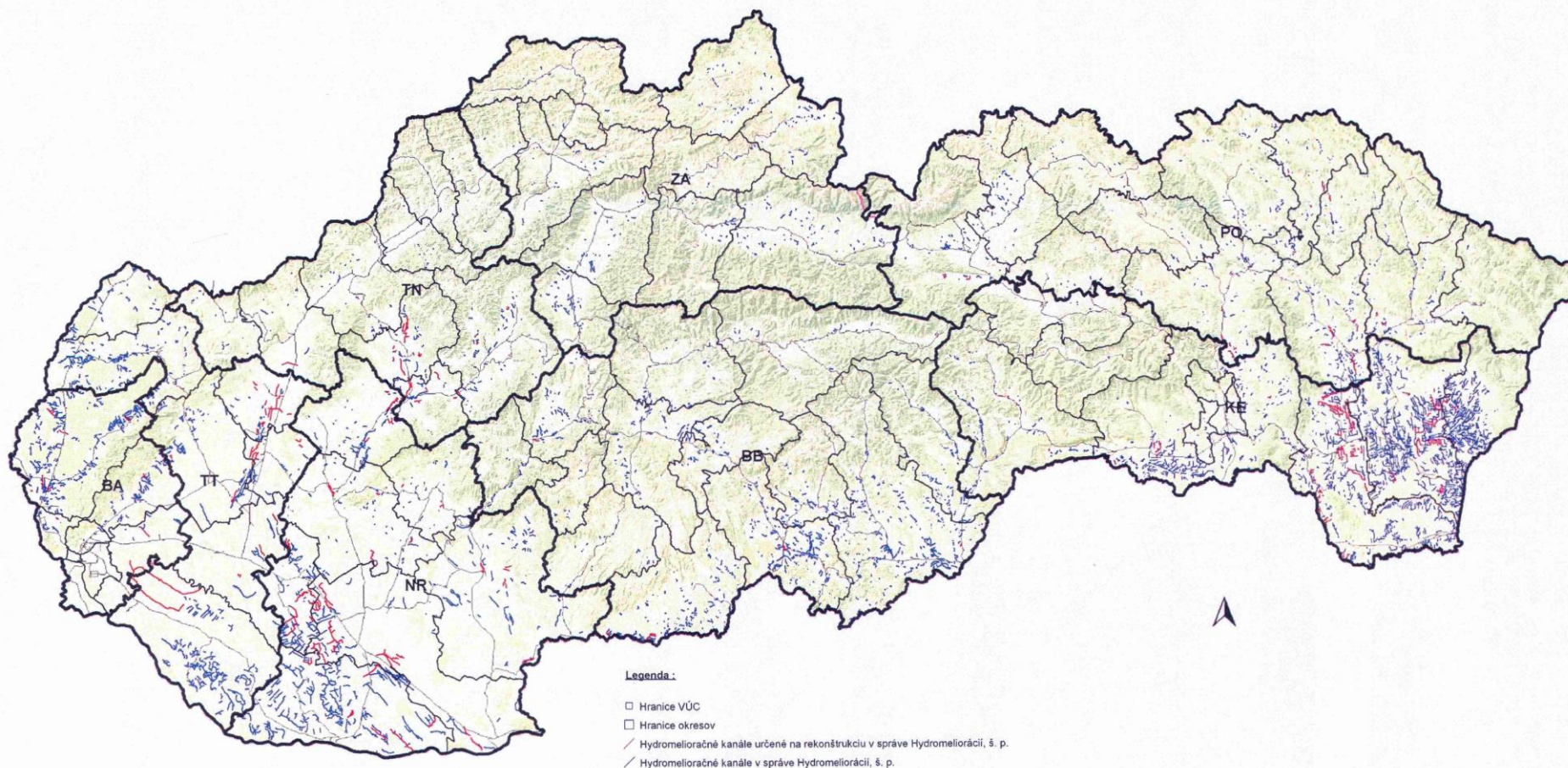

Optimálna sieť odvodňovacích čerpacích staníc v správe Hydromeliorácií, š.p.

Por. č.	Evidenčné číslo	Názov stavby OP - OČS	Projektovaná výmera v ha	OČS	Rok zaradenia	Funkčnosť	Recipient	Kataster	Návrh rekonštrukcie OČS	
1	5203 052 023	OP Horný Jatov - Trnovec OČS 1	275	1	1968	Nefunkčné	Trnovec	Horný Jatov	mobilná ČS	
2	5203 052 024	OP Horný Jatov - Trnovec OČS 2	-	1	1968	Nefunkčné	Trnovec	Horný Jatov	mobilná ČS	
3	5206 114 019	OP a ÚT Oponice - Nitra	345	1	1973	Nefunkčné	Lefantovský potok	Horné Lefantovce		
4	5305 088 009	OP Trebeľovce	103	1	1973	Funkčné	Krivánsky potok	Trebeľovce		
5	5310 108 011	OP a ÚT Bušince II.	241	1	1981	Funkčné	Ipeľ	Čeláre	mobilná ČS	
6	5310 132 001	OP OČS Veľká Ves n/Ipl'om	-	1	1986	Nefunkčné	Ipeľ	Veľká Ves nad Ipl'om	mobilná ČS	
7	5310 140 003	OP Závada V. Veľká Čalomija OČS Muľa - Hámor	86	1	1989	Funkčné	Ipeľ	Muľa		
8	5404 190 002	OP Nová Bodva	208	1	1983	Funkčné	Drieňovecký potok	Turňa nad Bodvou		
9	5405 013 069	OP a ÚT VSN V/1 OČS Veľké Raškovce	1960	1	1972	Nefunkčné	Laborec	Oborín		
10	5405 013 089	OP a ÚT VSN V/1 OČS Drahňov	-	1	2003	Funkčné	Laborec	Drahňov		
11	5405 153 013	OP Pavlovce nad Uhom I.	349	1	1985	Nefunkčné	Uh	Pavlovce nad Uhom	mobilná ČS	
12	5405 176 009	OP JRD Pavlovce II. OČS D3	634	1	1987	Nefunkčné	do MK D3	Pavlovce nad Uhom		
13	5405 176 012	OP JRD Pavlovce II OČS D3 rek.	-	1	1987	Funkčné	do MK D3 rek.	Pavlovce nad Uhom		
14	5405 191 011	OP JRD Vysoká n/Uhom III.	305	1	1988	Funkčné	do MO K 3	Vysoká nad Uhom		
15	5405 192 002	OP Provizórna OČS Hažín	-	1	1986	Nefunkčné	Čierna voda	Hažín	mobilná ČS	
16	5412 045 002	OP Nolo - Hraň OČS Hraň	-	1	1970	Nefunkčné	nádrž-Ondava	Hraň	obnovená ČS	
17	5412 111 003	OP Streda n/Bodrogom OČS Klin	333	1	1974	Funkčné	do Malej Krčavy	Streda nad Bodrogom	rekonštrukcia	
18	5412 208 012	OP Cejkov	386	1	1983	Nefunkčné	kanál E	Kucany	mobilná CS	
19	5412 212 003	OP Čierna n/Tisou	-	1	1983	Nefunkčné	kan. Tátošský-Tisa	Čierna	mobilná ČS	
20	5412 265 007	OP Palín I. - Vojany OČS Vojany	166	1	1990	Nefunkčné	Laborec	Drahňov		
21	5412 290 001	OP Cejkov Sírnik	113	1	1989	Funkčné	potok Sírnik	Sírnik	rekonštrukcia	
22	5412 294 004	OP JRD Vojčice III. OČS Milhostov	77	1	1990	Funkčné	kanál Trnávka	Milhostov		
23	5412 303 001	OP Veľký a Malý Horeš	-	1	2000	Funkčné	Karčava	Malý Horeš		
24	5412 160 000	Mobilná OČS (2x Iripa)	-	1	2000	Funkčné	-	VÚC Prešov.	2 x mobilná ČS	
CELKOM Hydromeliorácie, š.p.			5 581	24						13 x OČS

Situácia lokalizácie odvodňovacích čerpacích staníc v správe Hydromeliorácií, š. p.



▲ Odvodňovacie čerpace stanice s poradovým číslom

□ Hranice VÚC

□ Hranica okresov

Por. č.	Názov stavby OP - OČS	Funkčnosť	Kataster
1	OP Horný Jatov - Trnovec OČS 1	Nefunkčné	Horný Jatov
2	OP Horný Jatov - Trnovec OČS 2	Nefunkčné	Horný Jatov
3	OP a ÚT Oponica - Nitra	Nefunkčné	Horné Leľanovce
4	OP Trebešove	Funkčné	Trebešove
5	OP a ÚT Bušince II.	Funkčné	Čeláre
6	OP OČS Veľká Ves n/Ipom	Nefunkčné	Veľká Ves nad Ipom
7	OP Závada V. Veľká Čalomija OČS Mufa - Hámor	Funkčné	Mufa
8	OP Nová Bodva	Funkčné	Turňa nad Bodvou
9	OP a ÚT VSN V/1 OČS Veľké Raškovce	Nefunkčné	Oborín
10	OP a ÚT VSN V/1 OČS Drahňov	Funkčné	Drahňov
11	OP Pavlovce nad Uhom I.	Nefunkčné	Pavlovce nad Uhom
12	OP JRD Pavlovec II. OČS D3	Nefunkčné	Pavlovce nad Uhom

Por. č.	Názov stavby OP - OČS	Funkčnosť	Kataster
13	OP JRD Pavlovec II. OČS D3 rek.	Funkčné	Pavlovce nad Uhom
14	OP JRD Vysoká n/Uhom III.	Funkčné	Vysoká nad Uhom
15	OP Provizárna OČS Hažín	Nefunkčné	Hažín
16	OP Nole - Hraň OČS Hraň	Nefunkčné	Hraň
17	OP Streda n/Bodrogom OČS Ikin	Funkčné	Streda nad Bodrogom
18	OP Cejkov	Nefunkčné	Kučany
19	OP Čierna n/Tisou	Nefunkčné	Čierna
20	OP Paliň I. - Vojany OČS Vojany	Nefunkčné	Drahňov
21	OP Cejkov Simík	Funkčné	Simík
22	OP JRD Vojšice III. OČS Milhozov	Funkčné	Milhozov
23	OP Veľký a Malý Horeš	Funkčné	Malý Horeš
24	Mobilná OČS (2x Inpa)	Funkčné	VÚC Prešov.

Optimálna sieť závlahových systémov - TPC HZZ

A. Zoznam závlahových systémov prenajatých a intenzívne využívaných, veľmi vhodných na rekonštrukciu

Číslo ZČS	Názov závlahovej stavby - ZČS	Zabudované ha	Priemer odber vody za rok (m3)	Nahlasené hlavné zavlažované plodiny	Nájomca	Predpokladané IN na rekonštrukciu € bez DPH	Kategória	Závlahový rajón	Počet ZČS
5201 346 009	ZP V.Leváre-Malacky I. PČS Gajary	0	0			100 000	1	Záhorie	1
5201 346 019	ZP V.Leváre-Malacky I. ČS Dolečky	2 066	74 883	Poľno. plodiny (zelenina, zemiaky, tráva)	Gápel Peter Ing. - INSERVIS	826 400	1	Záhorie	1
5208 227 004	ZP Gbely-Petrova Ves ČS Petrova Ves	280	10 817	Poľno. plodiny	Obec Petrova Ves	112 000	1	Záhorie	1
5208 228 003	ZP Plavecký Peter	600	43 550	Poľno. plodiny (zemiaky)	AGROPARTNER spol. s r.o.	240 000	1	Záhorie	1
5208 253 014	ZP Sekule - M. Leváre I. V2N1 Kúty	802	83 171	Poľno. plodiny, Ovocie, Zelenina	Bioaspa, spol. s r.o.	320 800	1	Záhorie	1
5208 253 032	ZP Sekule - M. Leváre I. V4N2 Závod	723	387 602	Poľno. plodiny	ASPARAGUS spol. s r.o.	289 200	1	Záhorie	1
5208 253 044	ZP Sekule - M. Leváre I. V5 Malé Leváre	1 023	522 036	Poľno. plodiny, Ovocie, Zelenina	Richter Rasen Slovakia, s.r.o.	409 200	1	Záhorie	1
5207 196 008	ZP z VN Branovo	235	14 531	neuveďené	Zeleninársko potravinárske družstvo Dvory nad Žitavou	94 000	1	Ponitrie	1
5209 346 001	ZP Partizánske	23	8 353	Poľno. plodiny, Ovocie	MIDAS - Strmeň Milan	9 200	1	Ponitrie	1
5209 353 003	ZP Pravotice ČS Nedašovce	192	41 858	Ovocie	FRUCTOP, s. r.o.	76 800	1	Ponitrie	1
5209 359 002	ZP Ludanice - Preseľany ČS Preseľany	1 175	155 912	Poľno. plodiny (kukurica, cukrová repa , lucerka..)	Poľnohospodárske družstvo "PONITRIE"	470 000	1	Ponitrie	1
5209 395 003	ZP ŠM Bánovce n/Beb.	43	6 803	Zelenina, Ovocie	MVL AGRO s.r.o.	17 200	1	Ponitrie	1
5205 181 001	ZP Želiezovce-Kam. Most 4 st. ČS 1 Mikula	1 554	374 292	Zelenina, Ovocie	Poľnohospodárske družstvo POHRONIE ŽELIEZOVCE	621 600	1	Pohronie a Poiplie	1
5205 181 010	ZP Želiezovce-Kam. Most 4 st. ČS 2 Želiezovce	1 936	674 576	Zelenina	AGROMARKT-NÝROVCE, s.r.o.	774 400	1	Pohronie a Poiplie	1
5205 181 019	ZP Želiezovce-Kam. Most 4 st. ČS 3 Čajakovo	834	595 836	Zelenina	KOVACS AGRO spol. s r.o.	333 600	1	Pohronie a Poiplie	1
5310 097 004	ZP Koláre	200	74 100	Poľno. plodiny, Zelenina	Cseri Gabriel Ing.	80 000	1	Pohronie a Poiplie	1
5201 315 002	ZP Rovinka - N. Košariská I. ČS Rovinka	1 383	220 326	neuveďené	Úsvit pri Dunaji Poľnohospodárske družstvo	553 200	1	Podunajsko	1
5202 103 002	ZP Topoľníky ČS 1	78	15 904	neuveďené	AGROTOP Topoľníky, a.s.	31 200	1	Podunajsko	1
5202 132 009	ZP HŽO I. ČS 11 Čakany	2 487	255 371	neuveďené	AGRO-KREDIT spol. s r.o.	994 800	1	Podunajsko	1
5202 132 011	ZP HŽO I. ČS 12 Čenkovce	2 263	408 994	neuveďené	AGROLENS, spol. s r.o. Čenkovce	905 200	1	Podunajsko	1
5202 132 013	ZP HŽO I. ČS 13 Bellova Ves	2 433	123 573	neuveďené	Poľnohospodárske družstvo v Novom Živote	973 200	1	Podunajsko	1

Číslo ZČS	Názov závlahovej stavby - ZČS	Zabudované ha	Priemer odber vody za rok (m3)	Nahlásené hlavné zavlažované plodiny	Nájomca	Predpokladané IN na rekonštrukciu € bez DPH	Katégoria	Závlahový rajón	Počet ZČS
5202 133 002	ZP HŽO II. ČS 21 Tomášov	947	87 340	neuvedené	Závlahová spoločnosť Malý Dunaj s.r.o.	378 800	1	Podunajsko	1
5202 133 022	ZP HŽO II. ČS 24 Mierovo	950	159 125	neuvedené	CHATEAU Modra, a.s.	380 000	1	Podunajsko	1
5202 133 033	ZP HŽO II. ČS 25 Mierovo	955	73 000	Poľno. plodiny	VARIA spol. s r.o.	382 000	1	Podunajsko	1
5202 133 058	ZP HŽO II. ČS 27 Lehnice	1 082	315 233	neuvedené	AGRIPENT, spol. s r.o.	432 800	1	Podunajsko	1
5202 137 002	ZP Blatná na Ostrove	915	62 071	neuvedené	Vinagro, a.s.	366 000	1	Podunajsko	1
5202 149 004	ZP Orech.Potôň - V.Blahovo ČS O.Potôň	1 407	61 400	neuvedené	Poľnohospodárske družstvo vo Veľkom Blahove	562 800	1	Podunajsko	1
5202 167 002	ZP Nový Trh	498	98 640	neuvedené	AGRO-KREDIT spol. s r.o.	199 200	1	Podunajsko	1
5204 514 002	ZP Radvaň-Šrobárová III. ČS Marcel. nádrž	756	59 387	Poľno. Plodiny (kukurica, zelenina)	G-produkt-Ing. Albert Gažo	302 400	1	Podunajsko	1
5204 524 002	ZP Marcelová	120	84 367	Poľno. plodiny	SUPRO Marcelová a.s.	48 000	1	Podunajsko	1
5204 528 002	ZP Imeľ ČS 1	50	13 655	neuvedené	AGROCOOP IMEĽ, a.s.	20 000	1	Podunajsko	1
5204 528 006	ZP Imeľ ČS 5	41	23 538	neuvedené	AGROCOOP IMEĽ, a.s.	16 400	1	Podunajsko	1
5204 528 007	ZP Imeľ ČS 6	41	15 516	neuvedené	AGROCOOP IMEĽ, a.s.	16 400	1	Podunajsko	1
5204 528 009	ZP Imeľ ČS 8	42	103 916	Poľno. plodiny, Zelenina	AGROCOOP IMEĽ, a.s.	16 800	1	Podunajsko	1
5204 581 003	ZP Virt II.	507	51 357	Poľno. plodiny, Zelenina	DA - TA TRADE, s.r.o.	202 800	1	Podunajsko	1
5204 602 003	ZP Iža-Marcelová	3 184	665 534	Poľno. plodiny, Zelenina	DA - TA TRADE, s.r.o.	1 273 600	1	Podunajsko	1
5204 605 002	ZP Hurbanovo I. PZČS základná	1 530	180 702	neuvedené	DA - TA TRADE, s.r.o.	612 000	1	Podunajsko	1
5204 605 011	ZP Hurbanovo I. zvyšov. ČS Balážov Majer	1 720	254 069	Poľno. plodiny, Ovocie	DA - TA TRADE, s.r.o.	688 000	1	Podunajsko	1
5204 611 002	ZP Nesvady - kvapková, sady, vinice	78	5 376	neuvedené	Agrorent, a.s.	31 200	1	Podunajsko	1
5204 625 002	ZP Balvany V. SPS	182	41 564	neuvedené	BALSEED spol. s r.o.	72 800	1	Podunajsko	1
5210 177 001	ZP Melčice - Ivanovce	603	95 600	neuvedené	Poľnohospodárske družstvo Melčice-Lieskové	241 200	1	Horné Považie	1
5210 199 008	ZP Piešťany - N. Mesto I. ZČS 2 Považany	1 033	218 745	neuvedené	Poľnohospodárske družstvo Čachtice	413 200	1	Horné Považie	1
5210 200 002	ZP Piešťany - N. Mesto II. ČS Pobedím	2 397	276 840	neuvedené	Poľnohospodárske družstvo Čachtice	958 800	1	Horné Považie	1
5211 152 010	ZP Madunice 2 ČS 2 Drahovce	360	53 025	Poľno. plodiny (kukurica, cukrová repa)	Poľnohospodárske výrobné - obchodné družstvo Drahovce	144 000	1	Horné Považie	1
5211 154 003	ZČV Terezov 2	234	59 685	Poľno. plodiny	FOOD FARM s.r.o.	93 600	1	Horné Považie	1
5211 158 013	ZP Piešťany - N. Mesto 2. st. ČS Bašovce	1 706	265 737	neuvedené	Poľnohospodárske družstvo "Pokrok" Ostrov	682 400	1	Horné Považie	1
5211 158 022	ZP Piešťany- N. Mesto 2.st. ČS Veľké Orvište	1 015	135 964	neuvedené	Poľnohospodárske družstvo "Pokrok" Ostrov	406 000	1	Horné Považie	1
5211 175 032	ZČV Kostofany - Zavar I. st. ČS 2 Trakovice	615	176 094	Poľno. plodiny (cukrová repa , kukurica)	SLOV-MART, s.r.o.	246 000	1	Horné Považie	1
5211 175 050	ZČV Kostofany - Zavar I. st. ČS 4 Dolné Zelenice	1 258	202 651	Poľno. plodiny	Poľnohospodárske družstvo ZAVAR	503 200	1	Horné Považie	1

Číslo ZČS	Názov závlhovej stavby - ZČS	Zabudované ha	Priemer odber vody za rok (m3)	Nahlasené hlavné zavlažované plodiny	Nájomca	Predpokladané IN na rekonštrukciu € bez DPH	Kategória	Závlahový rajón	Počet ZČS
5211 180 003	ZP Trnavská tabuľa S I. PČS Žlkovce 01	0	0		SLOV-MART, s.r.o.	100 000	1	Horné Považie	1
5211 180 011	ZP Trnavská tabuľa S I. ČS Žlkovce 1	1 516	794 959	Poľno. Plodiny (zemiaky , kukurica)	SLOV-MART, s.r.o.	606 400	1	Horné Považie	1
5211 180 020	ZP Trnavská tabuľa S I. ČS Malženice 2	953	346 026	Poľno. plodiny (zemiaky)	SLOV-MART, s.r.o.	381 200	1	Horné Považie	1
5211 180 028	ZP Trnavská tabuľa S I. ČS Malženice 3	942	98 064	<i>neuvadené</i>	SLOV-MART, s.r.o.	376 800	1	Horné Považie	1
5211 180 036	ZP Trnavská tabuľa S I. ČS Bučany 4	896	246 722	Poľno. plodiny, Ovocie	SELEKT Výskumný a šľachtiteľský ústav a.s.	358 400	1	Horné Považie	1
5211 194 004	ZP Trnavská tabuľa S II. ČS Špačince	2 002	236 430	<i>neuvadené</i>	SLOV-MART, s.r.o.	800 800	1	Horné Považie	1
5211 199 012	ZP Trnavská tabuľa III. st. ČS Oravné	1 771	286 371	Poľno. plodiny (zemiaky , kukurica)	SLOV-MART, s.r.o.	708 400	1	Horné Považie	1
5211 218 001	ZP Chtelnica	820	252 137	Poľno. Plodiny (kukurica, cukrová repa)	Poľnohospodárske družstvo Chtelnica	328 000	1	Horné Považie	1
5201 181 003	ZP z VN Blatné	709	420 494	<i>neuvadené</i>	Poľnohospodárske družstvo Blatné	283 600	1	Dolné Považie	1
5201 207 003	ZH Senec	686	862 853	Zelenina	Černay Zdenek	274 400	1	Dolné Považie	1
5201 317 003	ZP ŠM Senec-V. Biel PČS	355	315 319	Zelenina	Černay Zdenek	142 000	1	Dolné Považie	1
5201 344 001	ZP PP Kaplna + rek. a rozš.	280	36 100	<i>neuvadené</i>	AGROPARTNER spol. s r.o.	112 000	1	Dolné Považie	1
5201 345 005	ZP Tomášov (Doma)	839	490 604	<i>neuvadené</i>	Závlahová spoločnosť Malý Dunaj s.r.o.	335 600	1	Dolné Považie	1
5201 370 002	ZP Chorvátsky Grob ČS Bernolákovo	463	49 900	<i>neuvadené</i>	Poľnohospodárske družstvo Chorvátsky Grob - Bernolákovo	185 200	1	Dolné Považie	1
5203 100 006	ZP Čierna Voda II/1. ČS Šorjakoš	902	50 151	<i>neuvadené</i>	ZELTOP spol. s r.o.	360 800	1	Dolné Považie	1
5203 102 007	ZP Čierna Voda II/2. ČS Veľké Úľany	1 030	156 893	<i>neuvadené</i>	AGROSEMA, s.r.o.	412 000	1	Dolné Považie	1
5203 103 009	ZP Čierna Voda I. ČS 1 Bernolákovo	557	166 371	Zelenina	Černay Zdenek	222 800	1	Dolné Považie	1
5203 103 010	ZP Čierna Voda I. ČS 2 Nová Dedinka	1 054	321 612	<i>neuvadené</i>	GERBERA - Peter Kiss	421 600	1	Dolné Považie	1
5203 103 011	ZP Čierna Voda I. ČS 3 Hrubý Šúr	854	243 749	Poľno. plodiny, Zelenina	AGROMAČAJ, s.r.o.	341 600	1	Dolné Považie	1
5203 103 012	ZP Čierna Voda I. ČS 4 Jelka Oriola	1 217	285 403	Zelenina	AGROMAČAJ, s.r.o.	486 800	1	Dolné Považie	1
5203 103 013	ZP Čierna Voda I. ČS 5 Tureň	930	478 811	Poľno. plodiny, Zelenina	Szalay Michal	372 000	1	Dolné Považie	1
5203 103 014	ZP Čierna Voda I. ČS 6 Jánovce	676	302 970	Zelenina	AGROMAČAJ, s.r.o.	270 400	1	Dolné Považie	1
5203 103 015	ZP Čierna Voda I. ČS 7 Kráľ. pri Senci	883	320 810	Poľno. plodiny, Zelenina	AGROMAČAJ, s.r.o.	353 200	1	Dolné Považie	1
5203 103 016	ZP Čierna Voda I. ČS 8 Nový Svet	1 050	649 389	Poľno. plodiny, Zelenina	AGROMAČAJ, s.r.o.	420 000	1	Dolné Považie	1
5203 105 002	ZP Veľký Grob	790	232 567	<i>neuvadené</i>	AGROPEK-TEAM, spol. s r.o.	316 000	1	Dolné Považie	1
5203 120 009	ZP Šaľa - Kolárovo ČS Diakovce č. 2	879	125 533	Poľno. plodiny (cukrová repa , kukurica)	AGRO VÁH, s r.o. Tešedíkovo	351 600	1	Dolné Považie	1
5203 125 002	ZP Čierna Voda II/2 ČS Lúčny Dvor	1 518	446 443	Poľno. plodiny, Zelenina	Mačaj Juraj, Ing. SHR	607 200	1	Dolné Považie	1
5203 126 004	ZP JRD Trstice I.	1 522	78 854	<i>neuvadené</i>	AGRIMPEX, družstvo	608 800	1	Dolné Považie	1
5203 135 003	ZP Trstice II.	1 810	264 338	<i>neuvadené</i>	AGRIMPEX, družstvo	724 000	1	Dolné Považie	1
5203 137 005	ZČV Čierna Voda III/1 Mostová	2 099	214 610	Poľno. plodiny, Zelenina	ZELTOP spol. s r.o.	839 600	1	Dolné Považie	1

Číslo ZČS	Názov závlhovej stavby - ZČS	Zabudované ha	Priemer odber vody za rok (m3)	Nahlásené hlavné zavlažované plodiny	Nájomca	Predpokladané IN na rekonštrukciu € bez DPH	Katéria	Závlahový rajón	Počet ZČS
5203 138 002	ZP Pusté Úľany PČS	0	0		Poľnohospodársko-obchodné družstvo Abrahám	100 000	1	Dolné Považie	1
5203 138 009	ZP Pusté Úľany - ZČS - Pavlice	2 902	315 115	neuvadené	Poľnohospodársko-obchodné družstvo Abrahám	1 160 800	1	Dolné Považie	1
5203 144 002	ZP Čierna Voda III/2 ČS Vozokany	2 443	600 496	Zelenina, Ovocie	ZELTOP spol. s r.o.	977 200	1	Dolné Považie	1
5203 155 004	ZP Šintava Pata PZČS Šintava základná	1 603	89 583	Poľno. plodiny	ŠINTAVAN s.r.o.	641 200	1	Dolné Považie	1
5207 110 003	ZP Zemné + rozš.	350	161 680	Poľno. plodiny	Poľnohospodárske družstvo v Zemnom	140 000	1	Dolné Považie	1
5211 155 006	ZČV a VN Ronava - Voderady	355	0		AGROMAČAJ, s.r.o.	142 000	1	Dolné Považie	1
5409 099	ZP SVS Klčov II. st (gravitačná)	122	11 309	neuvadené	HERBATON s.r.o.	48 800	1	Bodrog Hornád	0
5413 107 007	ZČV Továrne ČS 2	45	8 411	neuvadené	AGROMIX výrobn-obchodná spoločnosť, spol. s r.o.	18 000	1	Bodrog Hornád	1
CELKOM kategória 1		82 379	17 893 694			33 251 600	87		86

Predpokladané závlahové družstvá

B. Zoznam závlahových systémov prenajatých občasne využívaných, vhodných na rekonštrukciu

Číslo ZČS	Názov závlhovej stavby - ZČS	Zabudované ha	Priemer odber vody za rok (m3)	Nahlásené hlavné zavlažované plodiny	Nájomca	Predpokladané IN na rekonštrukciu € bez DPH	Katéria	Závlahový rajón	Počet ZČS
5209 311 008	ZP Preseľany - Chrabrany ČS Kovarce	577	1 350	Poľno. plodiny	OASIS, s.r.o.	230 800	2	Ponitrie	1
5103 359 004	ZP Vajnory III/1	836	17 427	Ovocie	Poľnohospodárske družstvo Vajnory	334 400	2	Podunajsko	1
5202 125 002	ZP Čalovo I. ČS Veľký Meder	2 332	39 425		DAN-SLOVAKIA AGRAR, a.s.	932 800	2	Podunajsko	1
5202 153 001	ZP Topoľníky-Čalovec ČS Topoľníky	1 960	30 800		AGROTOP Topoľníky, a.s.	784 000	2	Podunajsko	1
5202 175 007	ZP Trhové Mýto II.	2 015	76 600		Podieľnícke poľnohospodárske družstvo Trhové Mýto	806 000	2	Podunajsko	1
5204 529 001	ZP Radvaň-Virt I. ČS Radvaň plávajúca	1 232	19 933	Poľno. plodiny, Zelenina	DA - TA TRADE, s.r.o.	492 800	2	Podunajsko	1
5204 583 002	ZP Zelený Háj I.	1 579	100 000		Gamota výrobné družstvo	631 600	2	Podunajsko	1
5204 610 001	ZP Kollárovo-Zlatá Osada	1 874	0		Gamota výrobné družstvo	749 600	2	Podunajsko	1
5204 624 002	ZP Pribeta	1 539	41 133		Poľnohospodárske družstvo v Pribete	615 600	2	Podunajsko	1
5207 220 002	ZP z VN Rúbaň ČS Strekov	210	2 385	Ovocie	Poľnohospodárske družstvo Strekov	84 000	2	Podunajsko	1
5211 159 010	ZP Piešťany-N.Mesto 3.st. ČS Piešťany (Kocurice)	1 556	15 970	Poľno. Plodiny, zemiaky	Poľnohospodárske družstvo Piešťany	622 400	2	Horné Považie	1
5211 175 017	ZČV Kostolany - Zavar I. st. ČS 1 Pečeňady	529	29 300	Poľno. plodiny	Poľnohospodárske družstvo Žikovce-Ratkovce	211 600	2	Horné Považie	1

Číslo ZČS	Názov závlahovej stavby - ZČS	Zabudované ha	Priemer odber vody za rok (m3)	Nahlasené hlavné zavlažované plodiny	Nájomca	Predpokladané IN na rekonštrukciu € bez DPH	Kategória	Závlahový rajón	Počet ZČS
5211 216 002	ZP zo zdrže Sĺňava I. st.	7 321	189 650	Ovocie, Zelenina	Poľnohospodárske výrobné obchodné družstvo Madunice	2 928 400	2	Horné Považie	1
5203 153 003	ZP Čierna Voda III/3 Jahodná	4 957	14 580		PREMIER CLP spol. s r. o.	1 982 800	2	Dolné Považie	1
5206 189 002	ZP Hájske - Sládečkovce V/I ČS 2 Močenok	5 094	13 134		SIGNET, spol. s r.o.	2 037 600	2	Dolné Považie	1
CELKOM kategória 2		33 611	591 686			13 444 400	15		15

C. Zoznam závlahových systémov prenajatých, nevyužívaných, vhodných na rekonštrukciu

Číslo ZČS	Názov závlahovej stavby - ZČS	Zabudované ha	Priemer odber vody za rok (m3)	Nahlasené hlavné zavlažované plodiny	Nájomca	Predpokladané IN na rekonštrukciu € bez DPH	Kategória	Závlahový rajón	Počet ZČS
5201 186 001	ZP Záhorská Ves	313	0		MORAVA AGRO, s.r.o.	125 200	3	Záhorie	1
5201 205 001	ZP Jakubov	100	0		JAKOS a.s.	40 000	3	Záhorie	1
5201 347 011	ZP V.Leváre-Malacky II. ČS Kostolište	4 407	0		Gápel Peter Ing. - INSERVIS	1 762 800	3	Záhorie	1
5208 229 004	ZP Rohožník	200	0		AGROPARTNER spol. s r.o.	80 000	3	Záhorie	1
5206 103 002	ZP Golianovo	136	0		AGRO-GOLIANOVO s.r.o.	54 400	3	Ponitrie	1
5206 142 001	ZP Jelšovce - Výčapy ČS Opatovce	500	0		Poľnohospodárske podielnicke družstvo Výčapy-Opatovce	200 000	3	Ponitrie	1
5206 149 001	ZP Hostovce - Chyzerovce	300	0		AGRO Hostovce, s.r.o.	120 000	3	Ponitrie	1
5206 180 002	ZP Lužianky Zbehy ČS zákł.	505	0		GC Nitra reality s.r.o.	202 000	3	Ponitrie	1
5206 180 003	ZP Lužianky Zbehy ČS zvyš.	0	0		GC Nitra reality s.r.o.	80 000	3	Ponitrie	1
5207 188 002	ZP Dvory nad Žitavou - za traťou	251	0		OVD - Ovocinárske družstvo	100 400	3	Ponitrie	1
5207 191 001	ZP Šurany I.	704	0		Rybár František	281 600	3	Ponitrie	1
5207 201 002	ZP Dvory nad Žitavou - Žombek	160	0		Polena Viliam	64 000	3	Ponitrie	1
5207 206 005	ZP Fölsöttag - Dvory SPS 2 ks	496	0		Polena Viliam	198 400	3	Ponitrie	1
5207 206 006	ZP Fölsöttag - Dvory SPS 1 ks	0	0		Polena Viliam	50 000	3	Ponitrie	1
5207 208 002	ZP Šk. Majetok Šurany	105	0		Rybár František	42 000	3	Ponitrie	1
5209 327 006	ZP V. Ripňany I. a rozš.	281	0		PD "RADOŠINKA"	112 400	3	Ponitrie	1
5209 348 002	ZP Krušovce	210	0		Paulen Ľubor Ing.	84 000	3	Ponitrie	1
5209 352 002	ZP z VN Ripňany II + rozš.	297	0		PD "RADOŠINKA"	118 800	3	Ponitrie	1
5209 354 002	ZP Tesáre a rozš.	374	0		Poľnohospodársko-podielnicke družstvo Prašice	149 600	3	Ponitrie	1
5209 367 002	ZP Prašice (Hórka)	500	0		Poľnohospodársko-podielnicke družstvo Prašice	200 000	3	Ponitrie	1

Číslo ZČS	Názov závlahovej stavby - ZČS	Zabudované ha	Priemer odber vody za rok (m3)	Nahliásené hlavné zavlažované plodiny	Nájomca	Predpokladané IN na rekonštrukciu € bez DPH	Kategória	Závlahový rajón	Počet ZČS
5209 405 002	ZP Chynorany	717	0		Poľnohospodárske družstvo v Chynoranoch	286 800	3	Ponitrie	1
5308 098 002	ZČV Lazany	300	0		Hajdák Stanislav STAVBA - HAJDÁK	120 000	3	Ponitrie	1
5308 145 004	ZP Brezany	210	0		Hajdák Stanislav STAVBA - HAJDÁK	84 000	3	Ponitrie	1
5308 157 003	ZČV Bojnice z VN Kanianka	580	0		Hajdák Stanislav STAVBA - HAJDÁK	232 000	3	Ponitrie	1
5205 146 002	ZP Plavé Vozokany	150	0		Poľnohospodárske družstvo Plavé Vozokany	60 000	3	Pohronie a Poiplie	1
5205 170 018	ZP Perec 3 ČS 1 Starý Tekov	1 568	0		Hydros, spol. s r.o.	627 200	3	Pohronie a Poiplie	1
5305 100 003	ZP Veľké Dravce I. (pri VN)	224	0		Krnáč Milan	89 600	3	Pohronie a Poiplie	1
5310 056 005	ZP Slovenské Ďarmoty	32	0		Pöhlös Gabriel, j. - SHR	12 800	3	Pohronie a Poiplie	1
5310 128 004	ZP Sečianky-Ipeľské Predmostie	1 170	0		Bálint Peter, Ing. SHR	468 000	3	Pohronie a Poiplie	1
5310 129 005	ZP Balog n/Iplom - Koláre	1 630	0		Bálint Peter, Ing. SHR	652 000	3	Pohronie a Poiplie	1
5310 146 002	ZP z VN Ľuboreč I. stavba	1 521	0		Krnáč Milan	608 400	3	Pohronie a Poiplie	1
5202 103 006	ZP Topoľníky ČS 2	156	0		AGROTOP Topoľníky, a.s.	62 400	3	Podunajsko	1
5202 103 007	ZP Topoľníky ČS 3	0	0		AGROTOP Topoľníky, a.s.	50 000	3	Podunajsko	1
5202 105 002	ZP Orechová Potôň I.	0	0		Poľnohospodárske družstvo vo Veľkom Blahove	50 000	3	Podunajsko	1
5202 110 002	ZP Dolný Bar	297	0		DAN-SLOVAKIA AGRAR, a.s.	118 800	3	Podunajsko	1
5202 111 005	ZP ŠM Dunajský Klatov (Čofta)	1 267	0		MYTOS, s.r.o.	506 800	3	Podunajsko	1
5202 117 004	ZP Kráľovičove Kračany	630	0		Poľnohospodárske družstvo v Jurovej	252 000	3	Podunajsko	1
5202 121 003	ZP Trhové Mýto I.	954	0		Podieľnicke poľnohospodárske družstvo Trhové Mýto	381 600	3	Podunajsko	1
5202 133 007	ZP HŽO II. ČS 22 Štvrtek na Ostrove	1 470	0		AGRO-BIO HUBICE, a.s.	588 000	3	Podunajsko	1
5202 133 017	ZP HŽO II. ČS 23 Štvrtek na Ostrove	1 255	0		AGRO-BIO HUBICE, a.s.	502 000	3	Podunajsko	1
5202 173 007	ZP Topoľníky-Ostrov SPS (2 ks)	0	0		Podieľnicke poľnohospodárske družstvo Trhové Mýto	50 000	3	Podunajsko	1
5202 187 001	ZP Solary	582	0		Podieľnicke poľnohospodárske družstvo Trhové Mýto	232 800	3	Podunajsko	1
5204 528 003	ZP Imeľ ČS 2	50	0		AGROCOOP IMEĽ, a.s.	20 000	3	Podunajsko	1
5204 528 004	ZP Imeľ ČS 3	50	0		AGROCOOP IMEĽ, a.s.	20 000	3	Podunajsko	1
5204 528 005	ZP Imeľ ČS 4	50	0		AGROCOOP IMEĽ, a.s.	20 000	3	Podunajsko	1
5204 528 008	ZP Imeľ ČS 7	41	0		AGROCOOP IMEĽ, a.s.	16 400	3	Podunajsko	1
5204 558 005	ZP Opat.Sokolec-Komárno I. ČS Maderét	1 620	0		DA - TA TRADE, s.r.o.	648 000	3	Podunajsko	1
5204 575 018	ZP Dolný Peter, mod.	1 441	0		DA - TA TRADE, s.r.o.	576 400	3	Podunajsko	1
5204 576 002	ZP Opatovský Sokolec-Komárno II. ČS Zemianska Oľča	2 421	0		DA - TA TRADE, s.r.o.	968 400	3	Podunajsko	1
5204 592 001	ZP Komárno-Ďulov Dvor I. ČS Ďul. Dvor	2 194	0		DA - TA TRADE, s.r.o.	877 600	3	Podunajsko	1
5204 612 004	ZP Kravany - sady I., kvapková	62	0		DA - TA TRADE, s.r.o.	24 800	3	Podunajsko	1
5204 612 014	ZP Kravany - sady I., PČS	0	0		DA - TA TRADE, s.r.o.	80 000	3	Podunajsko	1

Číslo ZČS	Názov závlahovej stavby - ZČS	Zabudované ha	Priemer odber vody za rok (m3)	Nahliásené hlavné zavlažované plodiny	Nájomca	Predpokladané IN na rekonštrukciu € bez DPH	Kategória	Závlahový rajón	Počet ZČS
5204 613 003	ZP Imeľ - kvapková, sady a vinice	101	0		AGROCOOP IMEĽ, a.s.	40 400	3	Podunajsko	1
5204 620 009	ZP Búč	330	0		DA - TA TRADE, s.r.o.	132 000	3	Podunajsko	1
5204 623 002	ZP Kravany - sady II., 2 SPS	296	0		DA - TA TRADE, s.r.o.	118 400	3	Podunajsko	1
5204 628 002	ZP Čičov-Klížská Nemá II. SPS Veľ. Kosihy	141	0		Poľnohospodárske družstvo Veľké Kosihy	56 400	3	Podunajsko	1
5204 630 001	ZP Nová Stráž SPS	300	0		Takács Zoltán Ing. SHR	120 000	3	Podunajsko	1
5204 631 001	ZP Moča - Búč + rozš. I.- V. PČS	0	0		DA - TA TRADE, s.r.o.	150 000	3	Podunajsko	1
5204 631 002	ZP Moča - Búč + rozš. I.- V. ZČS	2 837	0		DA - TA TRADE, s.r.o.	1 134 800	3	Podunajsko	1
5207 120 004	ZH Rúbaň nefunkč. ČS	130	0		Poľnohospodárske družstvo Strekov	52 000	3	Podunajsko	1
5207 203 001	ZP Jasová	200	0		VINOHRADY JASOVÁ, s.r.o.	80 000	3	Podunajsko	1
5201 180 007	ZP Vištuk	520	0		LAND TRADING, a.s.	208 000	3	Horné Považie	1
5201 368 001	ZP Budmerice ČS Budmerice zákl.	1 600	0		Poľnohospodárske družstvo Budmerice	640 000	3	Horné Považie	1
5201 368 013	ZP Budmerice ČS Štefanová - zvyš.	0	0		Poľnohospodárske družstvo Budmerice	50 000	3	Horné Považie	1
5210 192 004	ZP Čachtice - sady	100	0		Poľnohospodárske družstvo Čachtice	40 000	3	Horné Považie	1
5210 199 004	ZP Piešťany - N. Mesto I. PZČS 1 Považany	1 130	0		Poľnohospodárske družstvo Čachtice	452 000	3	Horné Považie	1
5211 152 009	ZP Madunice 2 ČS 1 Drahovce	150	0		Poľnohospodárske výrobné - obchodné družstvo Drahovce	60 000	3	Horné Považie	1
5211 153 001	ZP Terezov I. PČS	173	0		FOOD FARM s.r.o.	69 200	3	Horné Považie	1
5211 159 016	ZP Piešťany-N.Mesto 3.st. ČS Dolné Voderady	746	0		Poľnohospodárske výrobné obchodné družstvo Madunice	298 400	3	Horné Považie	1
5211 201 001	ZV JRD Hlohovec	65	0		Poľnohospodárske družstvo Hlohovec	26 000	3	Horné Považie	1
5211 227 001	ZP Hlohovec II.	186	0		Poľnohospodárske družstvo Hlohovec	74 400	3	Horné Považie	1
5211 905 005	ZP Ostrov - Krakovany	492	0		Poľnohospodárske družstvo "Pokrok" Ostrov	196 800	3	Horné Považie	1
5304 257 004	ZP ŠM L. Mikuláš- Bobrovec ČS Bobrovec	217	0		Obec Bobrovec	86 800	3	Horné Považie	1
5304 267 002	ZK Jamník	290	0		AGRIA Liptovský Ondrej, a.s.	116 000	3	Horné Považie	1
5306 315 005	ZPK JRD Dubové zákl. PČS	0	0		Poľnohospodárske družstvo TURIEC	50 000	3	Horné Považie	1
5306 315 008	ZPK JRD Dubové - zvyš.	365	0		Poľnohospodárske družstvo TURIEC	146 000	3	Horné Považie	1
5307 029 005	ZČV Bolešov	200	0		Poľnohospodárske družstvo Bolešov	80 000	3	Horné Považie	1
5201 317 005	ZP ŠM Senec-V. Biel ZČS	0	0		Černay Zdenek	142 000	3	Dolné Považie	1
5201 334 002	ZP Pezinok-Myslenice, vinice, ČS Grinava	139	0		Vinohradnícko vinárske družstvo podieľníko KARPATY	55 600	3	Dolné Považie	1
5201 374 001	ZP Pod Bratislavou ČS Most p. Bratislave	2 810	0		Roľnícke družstvo podieľníkov Most pri Bratislave	1 124 000	3	Dolné Považie	1
5203 100 005	ZP Čierna Voda II/1. ČS Nové Osady (Sedín)	949	0		ZELTOP spol. s r.o.	379 600	3	Dolné Považie	1
5203 102 008	ZP Čierna Voda II/2. ČS Jurajov Dvor	1 069	0		AGROMAČAJ, s.r.o.	427 600	3	Dolné Považie	1
5203 104 002	ZP Selice	803	0		Latič Ján	321 200	3	Dolné Považie	1
5203 120 011	ZP Šaľa - Kolárovo ČS Tešedíkovo č. 4	1 015	0		AGRO VÁH, s.r.o. Tešedíkovo	406 000	3	Dolné Považie	1

Číslo ZČS	Názov závlahovej stavby - ZČS	Zabudované ha	Priemer odber vody za rok (m3)	Nahlásené hlavné zavlažované plodiny	Nájomca	Predpokladané IN na rekonštrukciu € bez DPH	Katégoria	Závlahový rajón	Počet ZČS
5203 120 013	ZP Šaľa - Kolárovo ČS Tešedíkovo č. 6	632	0		AGRO VÁH, s.r.o. Tešedíkovo	252 800	3	Dolné Považie	1
5203 120 016	ZP Šaľa - Kolárovo ČS Šaľa č. 9	736	0		AGRO VÁH, s.r.o. Tešedíkovo	294 400	3	Dolné Považie	1
5203 130	ZP ŠkM Zem. Sady	80,00	0		Lovecký Pavol Ing.	32 000	3	Dolné Považie	0
5203 147 005	Závlaha viníc SM Galanta ČS otvorená	173	0		CHATEAU Modra, a.s.	69 200	3	Dolné Považie	1
5203 155 013	ZP Šintava Pata ČS Pata zvyšovacia	0	0		ŠINTAVAN s.r.o.	100 000	3	Dolné Považie	1
5207 098 004	ZP Komoča	120	0		Poľnohospodárske družstvo Komoča	48 000	3	Dolné Považie	1
5207 183 004	ZP Andovce - Komoča	940	0		Poľnohospodárske družstvo Komoča	376 000	3	Dolné Považie	1
5207 217 003	ZP Palárikovo - Žofia	78	0		Z.BULLS AGRO, s.r.o.	31 200	3	Dolné Považie	1
5405 078 002	ZČV Pavlovce n/ Uhom	441	0		Laškody Andrej	176 400	3	Bodrog Hornád	1
CELKOM kategória 3		53 035	0			22 066 000	93		92

Predpokladané závlahové družstvá

Hlavné závlahové oblasti na Slovensku

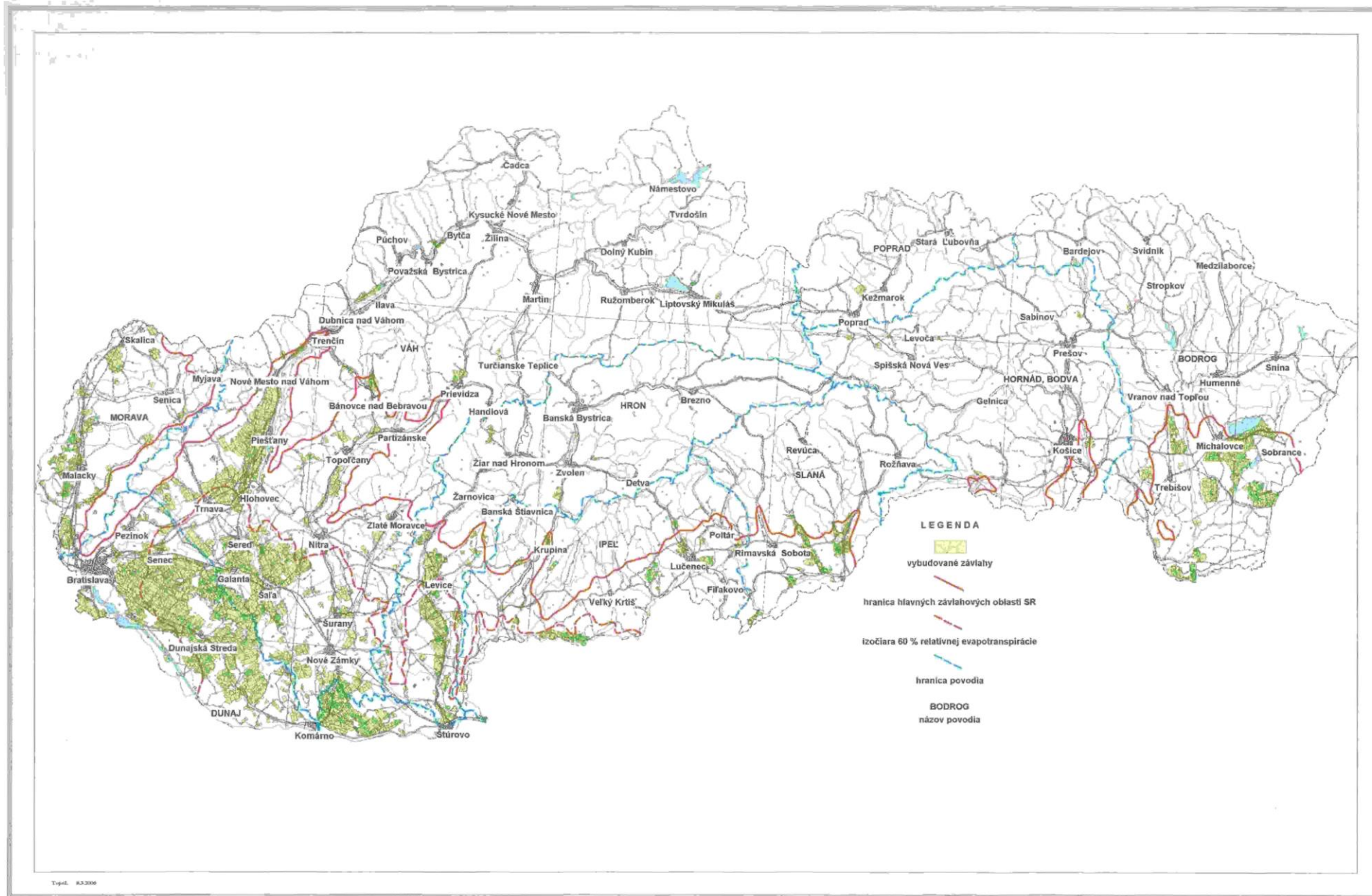

Situácia závlahových systémov podľa kategórií využívania a technického stavu v závlahových rajónoch Slovenska

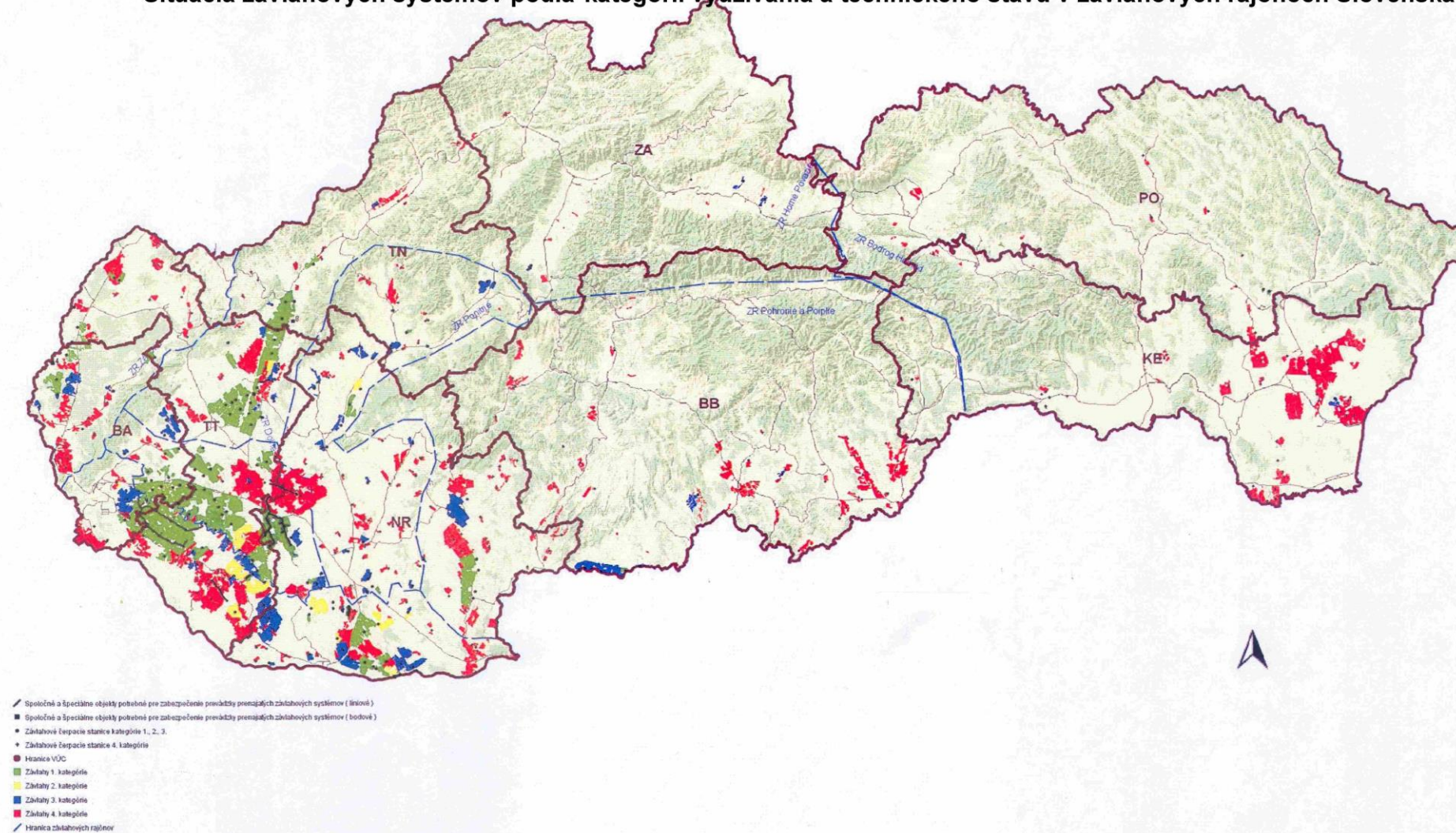

Rajonizácia závlahových systémov - TPC HZZ v správe Hydromeliorácií, š. p.

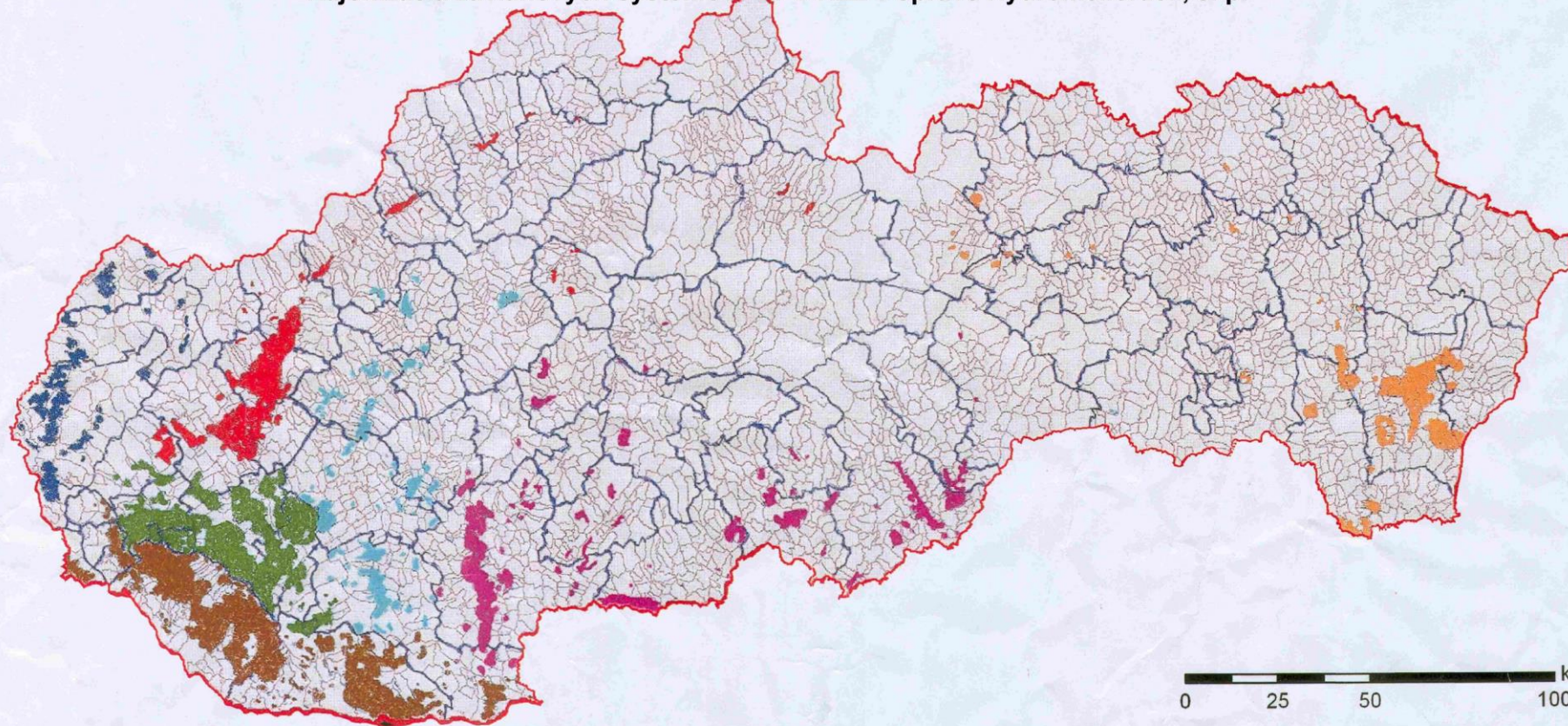

Rajonizácia závlah - Hydromeliorácie, š.p., Vrakunská 29, 825 63 Bratislava

- | | | | |
|--|---|---|---|
|  Záhorie |  Dolné Považie |  Ponitrie |  Bodrog a Hornád |
|  Podunajsko |  Horné Považie |  Pohronie a Poipľe | |

Stav v súčasnosti platnej legislatívy zaoberajúcej sa postavením hydromeliórií, ich správou a využitím

Oblasť právnej úpravy	Právny predpis
Vodné právo	Smernica 2000/60/ES Európskeho parlamentu a Rady z 23.októbra 2000, ktorou sa stanovuje rámec pôsobnosti pre opatrenia spoločenstva v oblasti vodného hospodárstva
	Smernica Rady z 12. decembra 1991 o ochrane pred znečistením dusičnanmi z poľnohospodárskych zdrojov
	Zákon č. 364/2004 Z. z. o vodách a o zmene zákona SNR č. 372/1990 Zb. o priestupkoch v znení neskorších predpisov (vodný zákon)
	Zákon č. 7/2010 Z. z. o ochrane pred povodňami
	Nariadenie vlády SR č. 269/2010, ktorým sa ustanovujú požiadavky na dosiahnutie dobrého stavu vôd
	Výnos MPŽPRV SR č. 2/2010 zo 16. septembra 2010, ktorým sa ustanovujú podrobnosti o vymedzení správneho územia povodia, environmentálnych cieľov, ekonomickej analýze a o vodnom plánovaní
Správa, pozemkové a majetkové právo	Zákon č. 229/1991 Zb. o úprave vlastníckych vzťahov k pôde a inému poľnohospodárskemu majetku
	Zákon č. 330/1991 Zb. o pozemkových úpravách, usporiadaní pozemkového vlastníctva, pozemkových úradoch, pozemkovom fonde a o pozemkových spoločenstvách
	Zákon č. 220/2004 Z. z. o ochrane a využívaní poľnohospodárskej pôdy
	Zákon č. 92/1991 Zb. o podmienkach prechodu majetku štátu na iné osoby
	Zákon č. 40/1964 Zb. Občiansky zákonník
	Zákon č. 513/1991 Zb. Obchodný zákonník
	Zákon č. 111/1990 Zb. o štátnom podniku
	Zákon č. 50/1976 Zb. o územnom plánovaní a stavebnom poriadku (stavebný zákon),
	Zákon č. 162/1995 Z. z. o katastri nehnuteľností a o zápís vlastníckych a iných práv
	Zákon č. 142/2000 Z. z. o metrológii a o zmene a doplnení niektorých zákonov
	Nariadenie vlády č. 294/2005 o meradlách
	Vyhláška č. 418/2010 Z. z. MP ŽP a RV SR o vykonávaní niektorých ustanovení vodného zákona
Technická normalizácia	STN 75 0140: 2011 Vodné hospodárstvo. Hydromelióacie. Terminológia
	STN 75 0142: 2011 Vodné hospodárstvo. Protierózna ochrana pôdy. Terminológia
	STN 75 4100: 1993 Prieskum pre melioračné opatrenia na poľnohospodárskych pôdach
	STN 75 4200: 1995 Hydromelióacie.
	Úprava vodného režimu poľnohospodárskych pôd odvodnením
	STN 75 4210: 1993 Hydromelióacie. Odvodňovacie kanály
	STN 75 4306: 1993 Hydromelióacie. Závlahové rúrové siete
	STN 75 4501: 1995 Hydromelióacie. Protierózna ochrana poľnohospodárskej pôdy.
	Základné ustanovenie
	STN 75 5410: 1997 Bloky vodovodných potrubí
	STN 75 5630: 1986 Podchody vodovodného potrubia pod železnicou a cestnou komunikáciou
	STN 75 5911: 1995 Tlakové skúšky vodovodného a závlahového potrubia
	STN 73 6824: 1978 Malé vodné nádrže
	STN 73 6961: 1983 Križovanie a súběhy melioračných zariadení s komunikáciami a vedeniami
	STN ISO/TR 8059: 1996 Zavlažovacie zariadenia. Automatické zavlažovacie systémy. Hydraulické ovládanie
STN 01 3473: 1989 Výkresy inžinierskych stavieb. Výkresy hydromeliórií	
STN 75 7143: 1991 Kvalita vody, kvalita vody pre závlahy	