SECTION 2 - TURANY - HUBOVÁ

N°	Task	Duration	Start	Finish
1	**Hlavné termíny**	**1508 j**	**13/02/09**	**15/07/13**
2	Vyhlásenie výsledkov súťaže	0 j	13/02/09	13/02/09
3	uzavretie Zmluvy	0 j	15/04/09	15/04/09
4	Finančná závierka	0 j	15/10/09	15/10/09
5	Právo vstupu na stavenisko	0 j	15/10/09	15/10/09
6	Plánovaný dátum vydania Povolenia na predčasné užívanie - Západná čas	0 j	20/07/12	20/07/12
7	Plánovaný dátum vydania Povolenia na predčasné užívanie - Východná ča	0 j	15/01/13	15/01/13
8	Plánovaný dátum vydania Kolaudačného rozhodnutia - Západná časť	0 j	20/01/13	20/01/13
9	Plánovaný dátum vydania Kolaudačného rozhodnutia - Východná časť	0 j	15/07/13	15/07/13
10	**Povolenia**	**302 j**	**15/04/09**	**25/02/10**
11	Vydanie stavebného povolenia príslušným Stavebným úradom podľa súťaž	0 j	15/04/09	15/04/09
12	**Zmeny v stavebnom povolení podľa návrhov zhotoviteľov**	**120 j**	**15/10/09**	**25/02/10**
13	Administratívne potvrdenie platnosti pre zábery pozemkov	60 j	15/10/09	13/12/09
14	Žiadosť o zmeny v stavebnom povolení	0 j	13/12/09	13/12/09
15	Schválenie vodohospodárskou inštitúciou	0 j	26/01/10	26/01/10
16	Vydanie stavebného povolenia so zmenami príslušným stavebným úrad	0 j	25/02/10	25/02/10
17	**Projektová dokumentácia**	**326 j**	**15/10/09**	**15/02/11**
18	**Projektová dokumentácia**	**326 j**	**15/10/09**	**15/02/11**
19	**Prípravné práce**	**81 j**	**15/10/09**	**18/02/10**
20	Zábery pozemkov pre zariadenia staveniska (stavebné dvory)	30 j	18/11/09	12/01/10
21	Búracie práce + prístupové cesty (projekty & povolenia) SO 010 až (	60 j	16/10/09	21/01/10
22	Dočasné/provizórne mosty (projekty & povolenia)	40 j	11/12/09	18/02/10
23	Zahájenie projektových prác	0 j	24/01/10	24/01/10
24	Záhajenie projektových prác na kritických stavebných objektoch	0 j	15/10/09	15/10/09
25	**Úsek č.2 Prekládka inžinierskych sietí (elektrické vedenia, telekomu**	**92 j**	**15/10/09**	**05/03/10**
26	**Preložky elektrických vedení SO 601 až 641**	**30 j**	**15/10/09**	**25/11/09**
48	**Úpravy vedení ŽSR SO 644 až 648**	**20 j**	**26/11/09**	**06/01/10**
61	**Preložky telekomunikačných káblov**	**26 j**	**25/01/10**	**01/03/10**
83	**Preložky plynovodov SO 701 až 702**	**30 j**	**25/01/10**	**05/03/10**
87	**Úsek č.2 Regulácia vodných tokov, vodovody, kanalizácia**	**52 j**	**25/01/10**	**06/04/10**
88	**Vodovody SO 512 až 521**	**26 j**	**25/01/10**	**01/03/10**
96	**Úpravy vodných tokov SO 561 až 547**	**26 j**	**02/03/10**	**06/04/10**
111	**Úsek č.2 Tunely**	**208 j**	**15/10/09**	**23/08/10**
112	Dodatočný geologický prieskum	58 j	16/10/09	19/01/10
113	**SO 401-00 Tunel Rojkov**	**162 j**	**15/10/09**	**18/06/10**
114	SO 401-01 Západný portál	150 j	15/10/09	02/06/10
115	SO 401-02 Východný portál	61 j	27/11/09	05/03/10
116	SO 401-03 Razený tunel, južná tunelová rúra	131 j	27/11/09	18/06/10
117	SO 401-04 Razený tunel, severná tunelová rúra	131 j	27/11/09	18/06/10
118	SO 401-05 Priečne prepojenia	44 j	27/11/09	10/02/10
119	SO 401-06 - 401-34 Vybavenie tunela	88 j	27/11/09	13/04/10
120	**Mechanické a elektrické vybavenie/zariadenia tunela Rojkov**	**135 j**	**25/01/10**	**06/08/10**
121	Ventilácia	30 j	25/01/10	05/03/10
122	Centrálny riadiaci systém tunela	95 j	08/03/10	23/07/10
123	Osvetlenie tunela	21 j	08/03/10	05/04/10
124	Protipožiarne poplachové zariadenie	21 j	06/04/10	11/05/10
125	Protipožiarne hydranty a nádrže	21 j	12/05/10	09/06/10
126	Elektrická prípojka & uzemňovací systém	21 j	10/06/10	08/07/10
127	Telekomunikačné (spojovacie) káble	21 j	09/07/10	06/08/10
128	**SO 402-00 Tunel Havran**	**132 j**	**27/11/09**	**21/06/10**

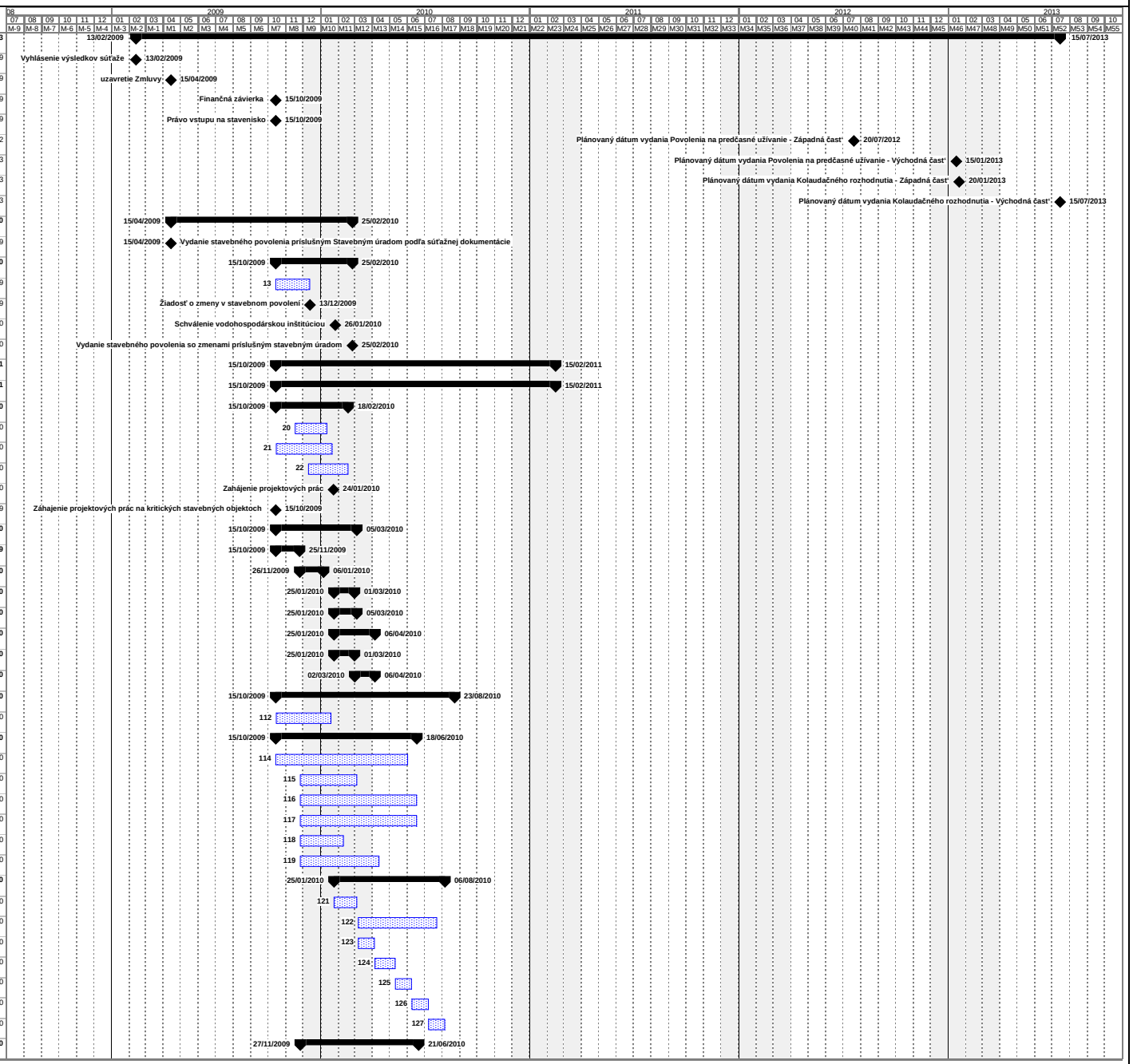

N°	Task	Duration	Start	Finish
129	SO 402-01 Západný portál	61 j	27/11/09	05/03/10
130	SO 402-02 Východný portál	61 j	27/11/09	05/03/10
131	SO 402-03 Razený tunel, južná tunelová rúra	131 j	27/11/09	18/06/10
132	SO 402-04 Razený tunel, severná tunelová rúra	131 j	27/11/09	18/06/10
133	SO 402-05 Priečne prepojenia	44 j	27/11/09	10/02/10
134	SO 401-06 - 401-33 Vybavenie tunela	88 j	11/02/10	21/06/10
135	**Mechanické a elektrické vybavenie/zariadenia tunela Havran**	**146 j**	**25/01/10**	**23/08/10**
136	Ventilácia	36 j	25/01/10	15/03/10
137	Centrálny riadiaci systém tunela	95 j	16/03/10	02/08/10
138	Osvetlenie tunela	22 j	16/03/10	14/04/10
139	Protipožiarne poplachové zariadenie	22 j	22/04/10	21/05/10
140	Protipožiarne hydranty a nádrže	22 j	24/05/10	22/06/10
141	Elektrická prípojka & uzemňovací systém	22 j	23/06/10	22/07/10
142	Telekomunikačné (spojovacie) káble	22 j	23/07/10	23/08/10
143	**Mosty**	**147 j**	**15/10/09**	**28/05/10**
144	**Súbory zakladania**	**40 j**	**15/10/09**	**09/12/09**
145	**Súbory zakladania kritických objektov**	**40 j**	**15/10/09**	**09/12/09**
146	Úsekč.2 (SO 203, 206, 212, 213)	40 j	15/10/09	09/12/09
147	**Súbory pilierov kritických objektov**	**40 j**	**26/10/09**	**29/12/09**
148	Úsek č.2 (SO 203, 206, 212, 213)	40 j	26/10/09	29/12/09
149	**Súbory mostoviek kritických objektov**	**70 j**	**15/10/09**	**03/02/10**
150	Úsek č.2 (SO 203, 206, 212, 213)	70 j	15/10/09	03/02/10
151	**Ostatné súbory zakladania a pilierov (2 až 3 súbory / týždeň)**	**58 j**	**25/01/10**	**17/04/10**
152	**Úsek č.2 Ostatné súbory zakladania a pilierov**	**58 j**	**25/01/10**	**17/04/10**
153	Úsek č.2 (SO 202, 204, 205)	43 j	25/01/10	24/03/10
154	Úsek č.2 (SO 201, 207, 208)	44 j	27/01/10	29/03/10
155	Úsek č.2 (SO 209, 210, 211)	44 j	02/02/10	03/04/10
156	Úsek č.2 (SO 214, 215, 810)	44 j	09/02/10	10/04/10
157	Úsek č.2 (SO 811, 812)	44 j	12/02/10	17/04/10
158	**Ostatné súbory mostoviek (2 súbory /týždeň)**	**50 j**	**15/03/10**	**28/05/10**
159	**Úsek č.2 Ostatné súbory mostoviek (2 súbory /týždeň)**	**50 j**	**15/03/10**	**28/05/10**
160	Úsek č.2 (SO 202, 204, 205)	35 j	15/03/10	07/05/10
161	Úsek č.2 (SO 201, 207, 208)	35 j	22/03/10	14/05/10
162	Úsek č.2 (SO 209, 210, 211)	35 j	25/03/10	19/05/10
163	Úsek č. 2 (SO 214, 215, 810)	35 j	01/04/10	26/05/10
164	Úsek č.2 (SO 811, 812)	32 j	08/04/10	28/05/10
165	Ukončenie projektových prác na mostoch	0 j	28/05/10	28/05/10
166	**Diaľnica D1 (zemné práce, odvodnenie, vozovky, oplotenie)**	**264 j**	**25/01/10**	**15/02/11**
167	**Úsek č.2 Diaľnica D1 (zemné práce, odvodnenie, vozovky, oplote**	**120 j**	**25/01/10**	**16/07/10**
168	SO 101-00 Diaľnica D1	70 j	25/01/10	07/05/10
169	SO 101-01 Dopravné značenie a dopravno-prevádzkové stavy	26 j	10/05/10	14/06/10
170	SO 102-00 Križovatková vetva – križovatka Turany	40 j	25/01/10	19/03/10
171	SO 103-00 Križovatka Kraľovany	40 j	22/03/10	21/05/10
172	SO 104-00 Križovatkové vetvy – križovatka Hubová	40 j	24/05/10	16/07/10
173	Ukončenie projektových prác pre zemné práce	0 j	16/07/10	16/07/10
174	**Zvislé dopravné značky, vodorovné dopravné značenie, osvetlen**	**40 j**	**19/07/10**	**10/09/10**
175	**Úsek č.2 Zvislé dopravné značky, vodorovné dopravné značei**	**40 j**	**19/07/10**	**10/09/10**
176	SO 101-12 Dopravné značenie	26 j	19/07/10	23/08/10
177	SO 390-00 Portály pre dopravné značky	40 j	19/07/10	10/09/10
178	**Kanalizácia diaľnice**	**52 j**	**13/09/10**	**23/11/10**

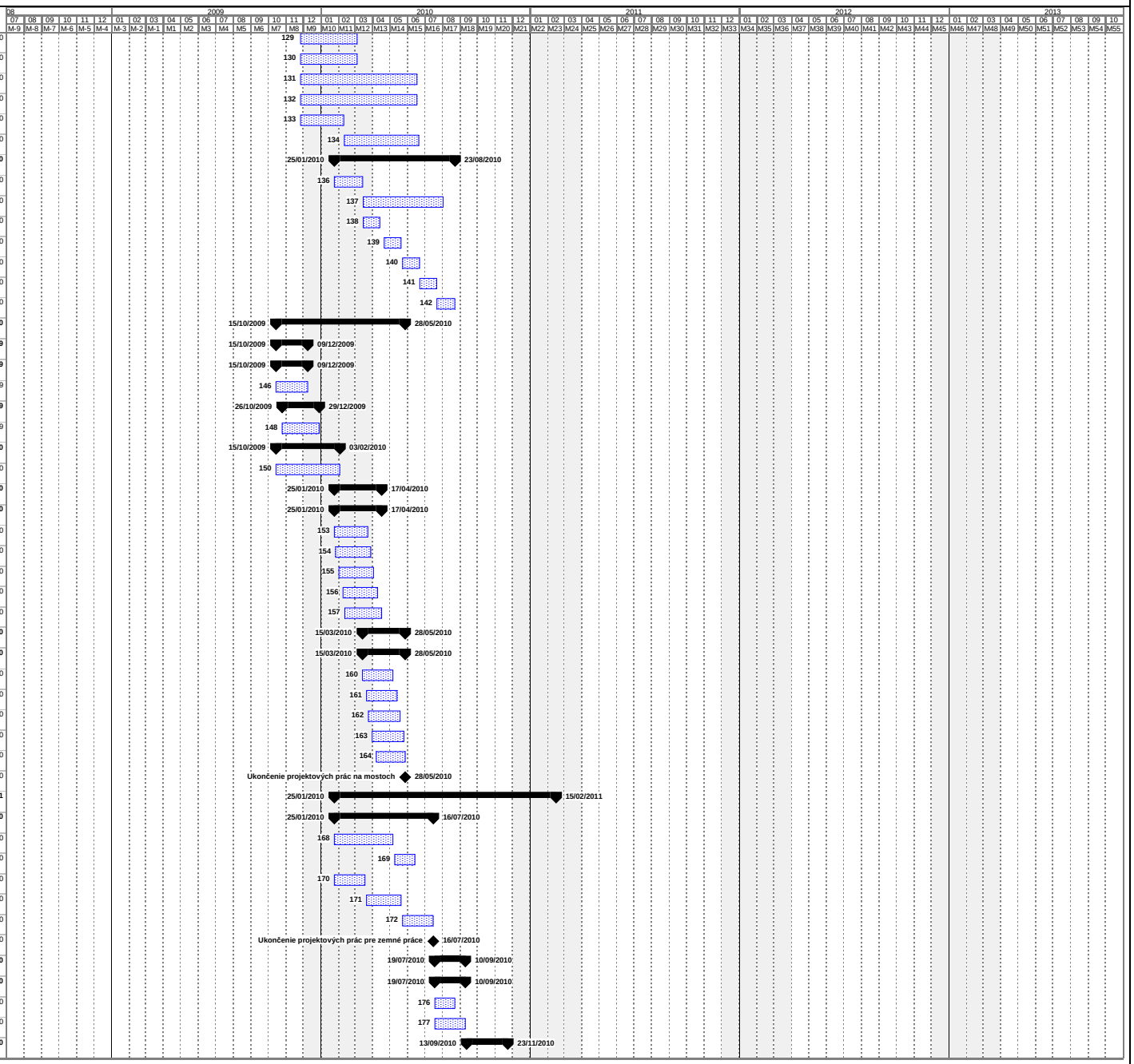

N°	Task	Duration	Start	Finish
179	Úsek č.2 SO 501-00 Kanalizácia diaľnice	52 j	13/09/10	23/11/10
180	**Oplotenie diaľnice D1**	**26 j**	**24/11/10**	**10/01/11**
181	Úsek č.2 SO 310-00 Oplotenie diaľnice D1	26 j	24/11/10	10/01/11
182	**Clona proti oslneniu**	**26 j**	**11/01/11**	**15/02/11**
183	Úsek č.2 SO 311-00 Clona proti oslneniu v km 6,850 – 7,400 D1 v	26 j	11/01/11	15/02/11
184	**Steny/múry - krajné opory, oporné a zárubné múry, protihlukové ste**	**130 j**	**25/01/10**	**30/07/10**
185	**Úsek č.2 Steny/múry - krajné opory, oporné a zárubné múry, pro**	**130 j**	**25/01/10**	**30/07/10**
186	**Oporné múry**	**26 j**	**25/01/10**	**01/03/10**
187	SO 220-00 Oporný múr v km 1,650 – 1,820 D1 vľavo	26 j	25/01/10	01/03/10
188	SO 221-00 Oporný múr v km 3,031 – 3,089 vľavo	26 j	25/01/10	01/03/10
189	SO 222-00 Oporný múr v strednom deliacom páse v km 3,220	26 j	25/01/10	01/03/10
190	SO 223-00 Oporný múr v km 3,309 – 3,342 vpravo	26 j	25/01/10	01/03/10
191	**Zárubné múry**	**104 j**	**25/01/10**	**24/06/10**
192	SO 239-00 Zárubný múr	26 j	02/03/10	06/04/10
193	SO 240-00 Zárubný múr	50 j	25/01/10	02/04/10
194	SO 241-00 Zárubný múr	45 j	25/01/10	26/03/10
195	SO 245-00 Zárubný múr	26 j	02/03/10	06/04/10
196	SO 246-00 Zárubný múr v km 7,100 – 7,127 a 7,142 – 7,175 D	26 j	07/04/10	19/05/10
197	SO 247-00 Zárubný múr v km 7,388 – 7,443 D1 vpravo	26 j	07/04/10	19/05/10
198	SO 248-00 Zárubný múr v km 12,558 – 12,800 D1 vľavo	26 j	07/04/10	19/05/10
199	SO 250-00 Zárubný múr	26 j	07/04/10	19/05/10
200	SO 251-00 Zárubný múr	26 j	20/05/10	24/06/10
201	SO 252-00 Zárubný múr	26 j	20/05/10	24/06/10
202	SO 253-00 Zárubný múr	26 j	20/05/10	24/06/10
203	SO 254-00 Zárubný múr	26 j	20/05/10	24/06/10
204	SO 255-00 Zárubný múr	26 j	02/03/10	06/04/10
205	SO 256-00 Zárubný múr	26 j	25/01/10	01/03/10
206	SO 257-00 Zárubný múr	26 j	25/01/10	01/03/10
207	**Protihlukové steny**	**26 j**	**25/06/10**	**30/07/10**
208	SO 301-00 Protihluková stena v km 1,675 – 2,175 vľavo	26 j	25/06/10	30/07/10
209	SO 302-00 Protihluková stena v km 2,300 – 2,600 vľavo	26 j	25/06/10	30/07/10
210	SO 303-00 Protihluková stena v km 2,680 – 3,430 vpravo	26 j	25/06/10	30/07/10
211	SO 304-00 Protihluková stena v km 2,700 – 3,250 vľavo	26 j	25/06/10	30/07/10
212	SO 306-00 Protihluková stena v strednom deliacom páse v km	26 j	25/06/10	30/07/10
213	SO 306-01 Protihluková stena v km 4,890 – 6,570 vľavo	26 j	25/06/10	30/07/10
214	SO 307-01 Protihluková stena v km 9,230 – 9,723 na ľavom m	26 j	25/06/10	30/07/10
215	SO 307-02 Protihluková stena v km 9,253 – 9,712 na pravom	26 j	25/06/10	30/07/10
216	SO 308-00 Protihluková stena v km 13,000 – 13,387 D1 vľavo	26 j	25/06/10	30/07/10
217	Ukončenie projekt. prác na stenách a múroch (krajné opory, o	0 j	30/07/10	30/07/10
218	**SSÚD (Stredisko správy a údržby diaľnice)**	**196 j**	**08/03/10**	**13/12/10**
219	SO 350-00 Areál HaZZ Stankovany	105 j	08/03/10	06/08/10
220	SO 330-00 Areál SSÚD Stankovany	105 j	21/05/10	14/10/10
221	SO 340-00 Areál DO PZ Stankovany	105 j	20/07/10	13/12/10
222	**Projekty elektroinštalácií - ostatné /iné ako pre tunely**	**96 j**	**05/05/10**	**15/09/10**
223	SO 6690-00 Informačný systém diaľnice - stavebná časť	36 j	05/05/10	23/06/10
224	SO 691-00 Informačný systém diaľnice - technologická časť	20 j	24/06/10	21/07/10
225	SO 692-00 Kábelovod	20 j	22/07/10	18/08/10
226	Osvetlenie	20 j	19/08/10	15/09/10
227	**Verejné obstarávanie**	**404 j**	**04/04/10**	**09/07/11**
228	**Diaľničná technológia**	**404 j**	**04/04/10**	**09/07/11**

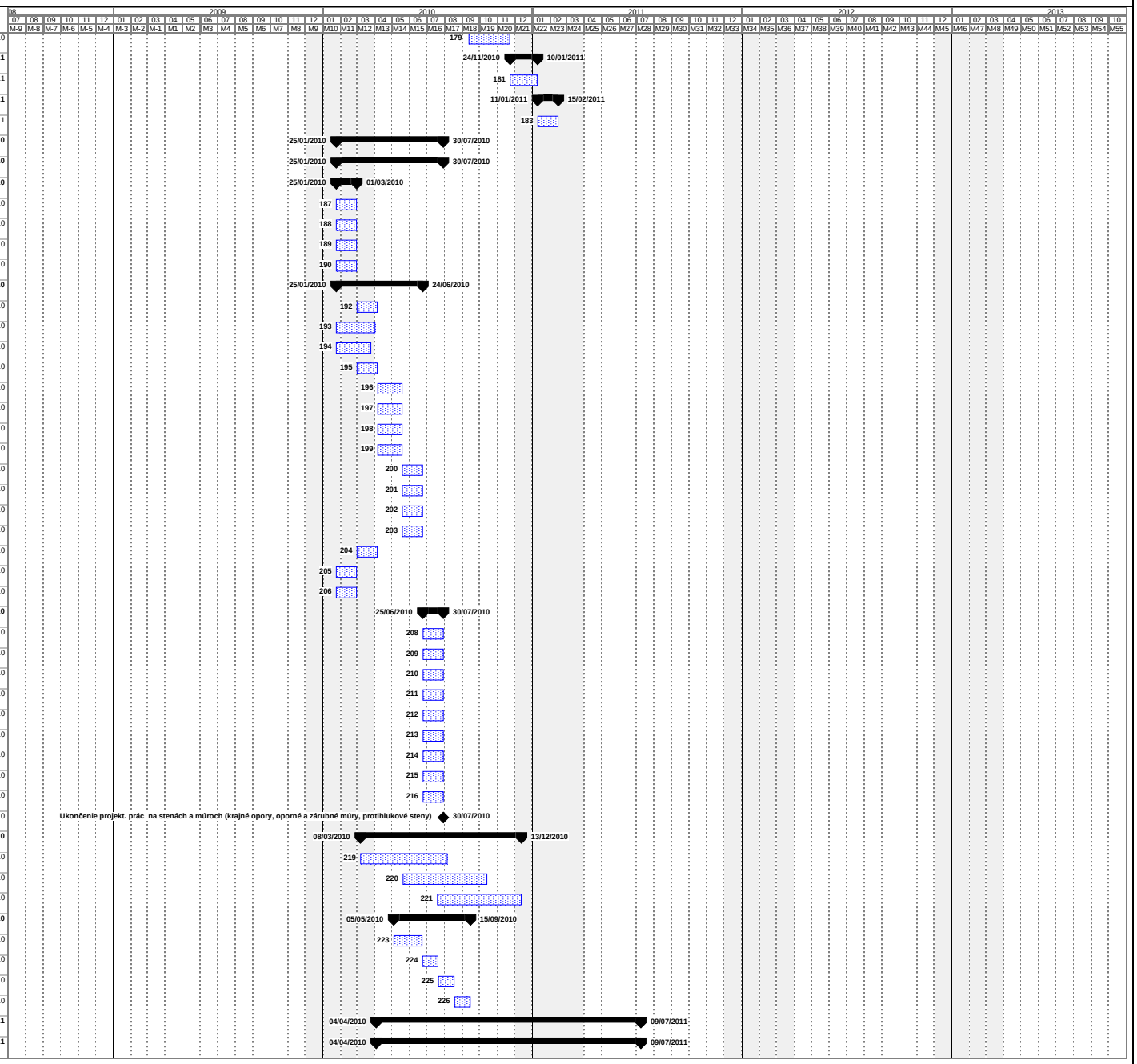

N°	Task	Duration	Start	Finish
229	**Cesty**	**300 j**	**23/07/10**	**09/07/11**
230	Mechanické a elektrické vybavenie/zariadenia (FOB, CCTV, ECB, TL	300 j	23/07/10	09/07/11
231	**Tunely**	**300 j**	**04/04/10**	**21/03/11**
232	Mechanické a elektrické vybavenie/zariadenia (FOB, CCTV, ECB, TL	300 j	04/04/10	21/03/11
233	**Prípravné práce**	**277,88 j**	**15/10/09**	**08/08/10**
234	Odstránenie stromov potrebné pre stavebné činnosti v roku 2009	50 j	15/10/09	03/12/09
235	Archeologický prieskum	91 j	15/10/09	27/01/10
236	Zabezpečenie a vybavenie laboratórií	45 j	25/11/09	23/01/10
237	Prístupové cesty k tunelom SO 130 + 801-804	150 j	23/01/10	28/06/10
238	Provizórne mosty & povolenia SO 810, 811, 812	184 j	29/01/10	08/08/10
239	Zariadenia staveniska - stavebné dvory	90 j	12/12/09	25/03/10
240	Dočasné elektrické vedenia	90 j	24/02/10	30/05/10
241	Zahájenie stavebných prác	0 j	22/04/10	22/04/10
242	**Úsek č.2 Výstavba - západná časť**	**821,13 j**	**25/11/09**	**22/05/12**
243	**Vodorovné nosné konštrukcie**	**624,13 j**	**23/01/10**	**05/12/11**
244	**Mostný objekt SO 201 (západná časť)**	**178 j**	**29/03/10**	**29/09/10**
245	Spodná stavba	51 j	29/03/10	31/05/10
246	Horná stavba	51 j	31/05/10	21/07/10
247	Izolácie proti vode	30 j	21/07/10	20/08/10
248	Dokončovacie práce & vozovky	40 j	20/08/10	29/09/10
249	**Mostný objekt SO 202 (západná časť)**	**172 j**	**31/05/10**	**19/11/10**
250	Spodná stavba	51 j	31/05/10	21/07/10
251	Horná stavba	51 j	21/07/10	10/09/10
252	Izolácie proti vode	30 j	10/09/10	10/10/10
253	Dokončovacie práce & vozovky	40 j	10/10/10	19/11/10
254	**Mostný objekt SO 202 (západná časť)**	**620 j**	**28/01/10**	**05/12/11**
255	Špeciálne zakladanie	167 j	28/01/10	24/08/10
256	Spodná stavba	210 j	18/02/10	06/10/10
257	Horná stavba	400 j	30/03/10	29/06/11
258	Izolácie proti vode	61 j	20/05/11	19/07/11
259	Dokončovacie práce & vozovky	155 j	04/07/11	05/12/11
260	**Mostný objekt SO 204 (západná časť)**	**265 j**	**14/05/10**	**20/03/11**
261	Spodná stavba	135 j	14/05/10	26/09/10
262	Horná stavba	123 j	27/06/10	28/10/10
263	Izolácie proti vode	30 j	28/10/10	27/11/10
264	Dokončovacie práce & vozovky	58 j	27/11/10	20/03/11
265	**Mostný objekt SO 205 (západná časť)**	**229,13 j**	**26/09/10**	**03/07/11**
266	Spodná stavba	135 j	26/09/10	20/02/11
267	Horná stavba	123 j	09/11/10	24/03/11
268	Izolácie proti vode	30 j	01/04/11	06/05/11
269	Dokončovacie práce & vozovky	58 j	07/05/11	03/07/11
270	**Mostný objekt SO 206 (západná časť)**	**545,13 j**	**23/01/10**	**17/09/11**
271	Špeciálne zakladanie	206 j	23/01/10	28/09/10
272	Spodná stavba	310 j	23/05/10	09/04/11
273	Horná stavba	345 j	01/08/10	29/07/11
274	Izolácie proti vode	90 j	21/05/11	18/08/11
275	Dokončovacie práce & vozovky	100 j	10/06/11	17/09/11
276	**Mostný objekt SO 207 (západná časť)**	**430 j**	**27/07/10**	**19/11/11**
277	Špeciálne zakladanie	152 j	27/07/10	06/01/11
278	Spodná stavba	180 j	18/08/10	25/02/11

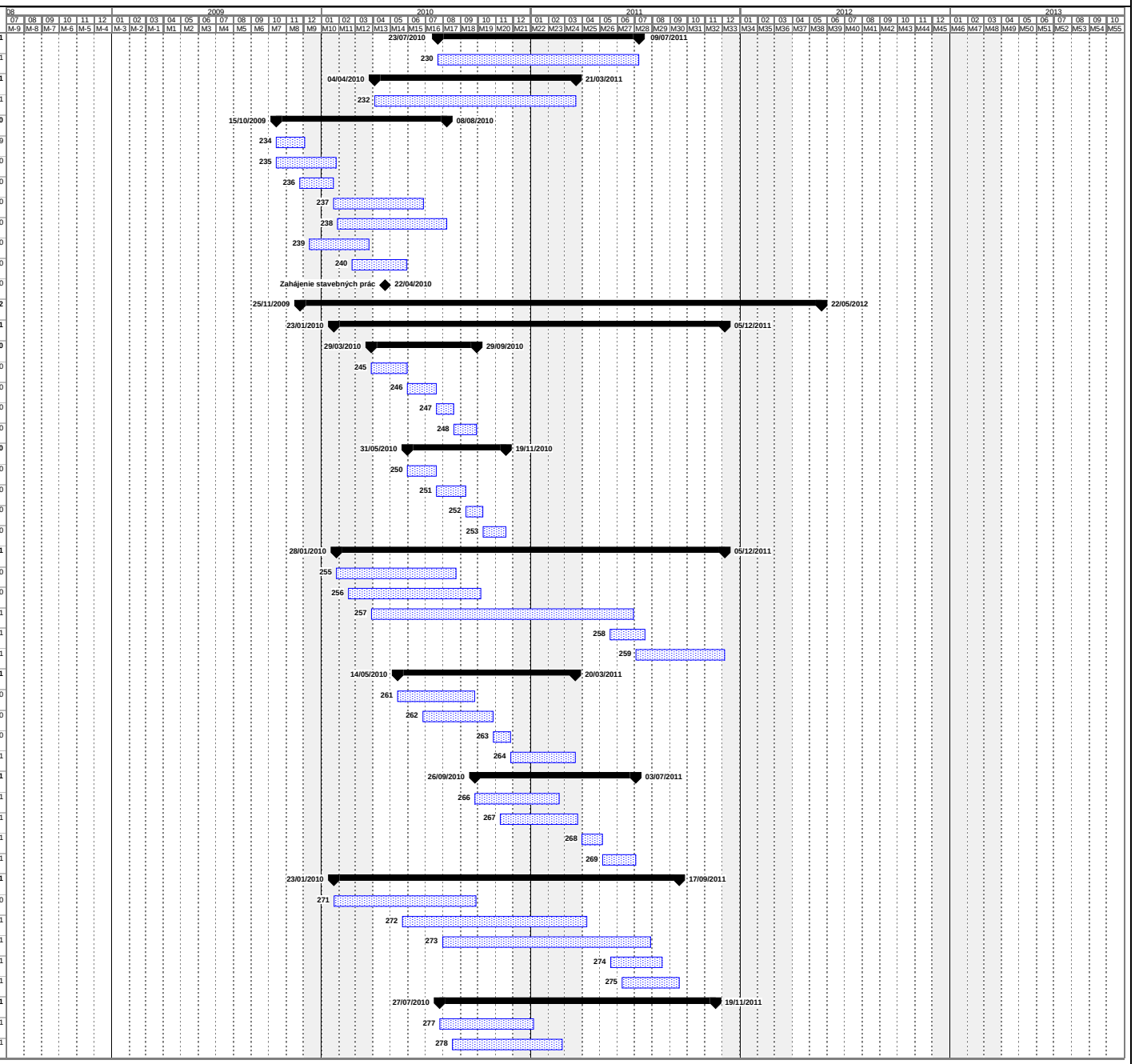

Nº	Task	Duration	Start	Finish
279	Horná stavba	340 j	28/09/10	20/09/11
280	Izolácie proti vode	80 j	23/07/11	10/10/11
281	Dokončovacie práce & vozovky	120 j	23/07/11	19/11/11
282	**Mostný objekt SO 208 (západná časť)**	**420,13 j**	**29/03/10**	**19/07/11**
283	Špeciálne zakladanie	152 j	29/03/10	09/09/10
284	Spodná stavba	162 j	22/04/10	30/09/10
285	Horná stavba	252 j	04/06/10	22/02/11
286	Izolácie proti vode	59 j	01/04/11	04/06/11
287	Dokončovacie práce & vozovky	60 j	21/05/11	19/07/11
288	**Mostný objekt SO 209 (západná časť)**	**193 j**	**01/10/10**	**01/06/11**
289	Spodná stavba	60 j	01/10/10	29/11/10
290	Horná stavba	90 j	10/11/10	19/02/11
291	Izolácie proti vode	20 j	01/04/11	20/04/11
292	Dokončovacie práce & vozovky	50 j	01/04/11	01/06/11
293	**Mostný objekt SO 210**	**243 j**	**23/05/10**	**20/02/11**
294	Spodná stavba	61 j	23/05/10	23/07/10
295	Horná stavba	92 j	23/07/10	23/10/10
296	Izolácie proti vode	30 j	23/10/10	22/11/10
297	Dokončovacie práce & vozovky	50 j	22/11/10	20/02/11
298	**Mostný objekt pre biokoridor SO 215**	**255 j**	**16/08/10**	**17/06/11**
299	Spodná stavba	123 j	16/08/10	16/12/10
300	Horná stavba	109 j	15/09/10	13/01/11
301	Izolácie proti vode	44 j	12/11/10	01/05/11
302	Dokončovacie práce	47 j	02/05/11	17/06/11
303	**Zemné práce (hlavné, ostatné sú v zahrnuté v iných objektoch ciest)**	**360 j**	**23/04/10**	**07/06/11**
304	Diaľnica D1 SO 101 - západná časť	284 j	23/04/10	07/06/11
305	Mimoúrovňové križovatky SO 102, 103	188 j	05/07/10	16/05/11
306	Cesty SO 110,112-122	157 j	23/04/10	26/09/10
307	**Oporné múry**	**282 j**	**23/04/10**	**14/03/11**
308	Oporný múr SO 220	95 j	23/04/10	26/07/10
309	Oporný múr SO 221	55 j	27/07/10	19/09/10
310	Oporný múr SO 222	95 j	23/04/10	26/07/10
311	Oporný múr SO 223	54 j	27/07/10	18/09/10
312	Oporný múr SO 239	268 j	21/05/10	25/02/11
313	Oporný múr SO 240	95 j	17/05/10	20/08/10
314	Oporný múr SO 241	81 j	17/05/10	06/08/10
315	Oporný múr SO 245	40 j	21/05/10	30/06/10
316	Oporný múr SO 250	153 j	21/06/10	20/11/10
317	Oporný múr SO 251	314 j	23/04/10	14/03/11
318	Oporný múr SO 252	102 j	23/04/10	02/08/10
319	Oporný múr SO 253	132 j	03/08/10	12/12/10
320	Oporný múr SO 254	53 j	19/11/10	23/01/11
321	Oporný múr SO 255	95 j	06/08/10	09/11/10
322	Oporný múr SO 256	136 j	23/04/10	05/09/10
323	Oporný múr SO 257	75 j	17/08/10	30/10/10
324	Ukončenie výstavby oporných múrov	0 j	25/02/11	25/02/11
325	**Odvodnenie - západný úsek**	**210 j**	**18/03/11**	**19/10/11**
326	Výkop rýh pre odvodnenie	110 j	18/03/11	17/07/11
327	Odvodnenie na krajoch	150 j	01/04/11	09/09/11
328	Priepusty	145 j	01/04/11	04/09/11

N°	Task	Duration	Start	Finish
329	Odvodňovacie rúrky	150 j	01/04/11	09/09/11
330	Výpustný objekt	160 j	07/05/11	13/10/11
331	Regulácia privádzača	90 j	22/07/11	19/10/11
332	**Vozovky**	**595 j**	**22/06/10**	**14/04/12**
333	Diaľnica SO 101, západná časť	180 j	14/06/11	14/04/12
334	Mimoúrovňové križovatky SO 102, 103	188 j	03/09/10	15/07/11
335	Cesty SO 110,112-122	157 j	22/06/10	25/11/10
336	**Ďalšie práce**	**566,13 j**	**25/11/09**	**24/08/11**
337	Prekládka VN elektrického vedenia SO 601-622	180 j	25/11/09	29/09/10
338	Prekládka NN elektrického vedenia SO 630-641	150 j	25/11/09	30/08/10
339	Prekládka telekomunikačných káblov SO 653	153 j	01/03/10	07/08/10
340	Prekládka optických káblov SO 652, 654-670	153 j	01/03/10	07/08/10
341	Prekládka vodovodov SO 512-521	61,6 j	01/03/10	09/05/10
342	Prekládka plynovodov 701,702	91 j	05/03/10	10/06/10
343	Úprava fasády/priečelia budovy	91 j	01/04/11	06/07/11
344	Obnova úsekov existujúcej železničnej trate SO 644-01	110 j	21/03/11	14/07/11
345	Kanalizácia	122 j	16/03/11	21/07/11
346	Oplotenie SO 310	261 j	01/10/10	24/08/11
347	Prekládka potokov a vodných zdrží SO 561-574	158 j	16/01/11	03/08/11
348	**Ostatné cesty/komunikácie**	**700 j**	**23/01/10**	**29/02/12**
349	Obchádzky - odklonenie dopravy	700 j	23/01/10	29/02/12
350	Úprava hlavných ciest	105 j	01/10/10	28/01/11
351	Búracie práce SO 010	136 j	23/04/10	05/09/10
352	**Cesty**	**310 j**	**01/07/11**	**22/05/12**
353	Informačný systém diaľnice SO 690-692 - západná časť	290 j	01/07/11	02/05/12
354	Dopravné značky SO 101-01 - západná časť	180 j	07/11/11	22/05/12
355	**Strediská prevádzky a údržby**	**407 j**	**24/09/10**	**06/01/12**
356	SSÚD Stankovany SO 330	295 j	24/09/10	05/09/11
357	SSÚD Stankovany SO 340 - Policajné oddelenie	315 j	25/12/10	06/01/12
358	SSÚD Stankovany SO 350 - protipožiarna ochrana	250 j	25/12/10	22/10/11
359	**Protihlukové steny/bariéry**	**279 j**	**25/02/11**	**02/01/12**
360	Protihluková ochrana SO 301	200 j	05/06/11	02/01/12
361	Protihluková ochrana SO 302	133 j	25/02/11	04/08/11
362	Protihluková ochrana SO 303	215 j	28/04/11	28/11/11
363	Protihluková ochrana SO 304	210 j	25/02/11	20/10/11
364	Protihluková ochrana SO 306	230 j	25/02/11	09/11/11
365	Protihluková ochrana SO 306-01	200 j	05/06/11	02/01/12
366	**Diaľničná technológia**	**231,13 j**	**05/09/11**	**10/05/12**
367	**Inšalácia zariadení**	**231,13 j**	**05/09/11**	**10/05/12**
368	Príslušenstvo diaľnice	180 j	27/10/11	10/05/12
369	Inštalácia zariadení a softwéru	130 j	05/09/11	24/01/12
370	Sprístupnenie SSÚD Stankovany pre inštaláciu zariadení	0 j	24/01/12	24/01/12
371	**Skúšobná prevádzka a preberacie konania - západná časť**	**202,13 j**	**14/12/11**	**20/07/12**
372	Skúšobná prevádzka + školenie pracovníkov prevádzky a údržby	60 j	14/12/11	23/02/12
373	Zaciatok preberacieho konania sekcie 1	0 j	24/05/12	24/05/12
374	Skúšobná prevádzka a preberacie konania - západná časť	58 j	24/05/12	20/07/12
375	Dátum predčasného užívania - západná časť	0 j	20/07/12	20/07/12
376	**Nedokončené práce po dátume povolenia predčasného užívania**	**201 j**	**04/10/11**	**09/05/12**
377	Obnova plôch a pozemkov, vegetačné úpravy, výsadba zelene SO 020-051	200 j	04/10/11	09/05/12
378	**Úsek č.2 Výstavba - východná časť**	**973,13 j**	**06/01/10**	**18/11/12**

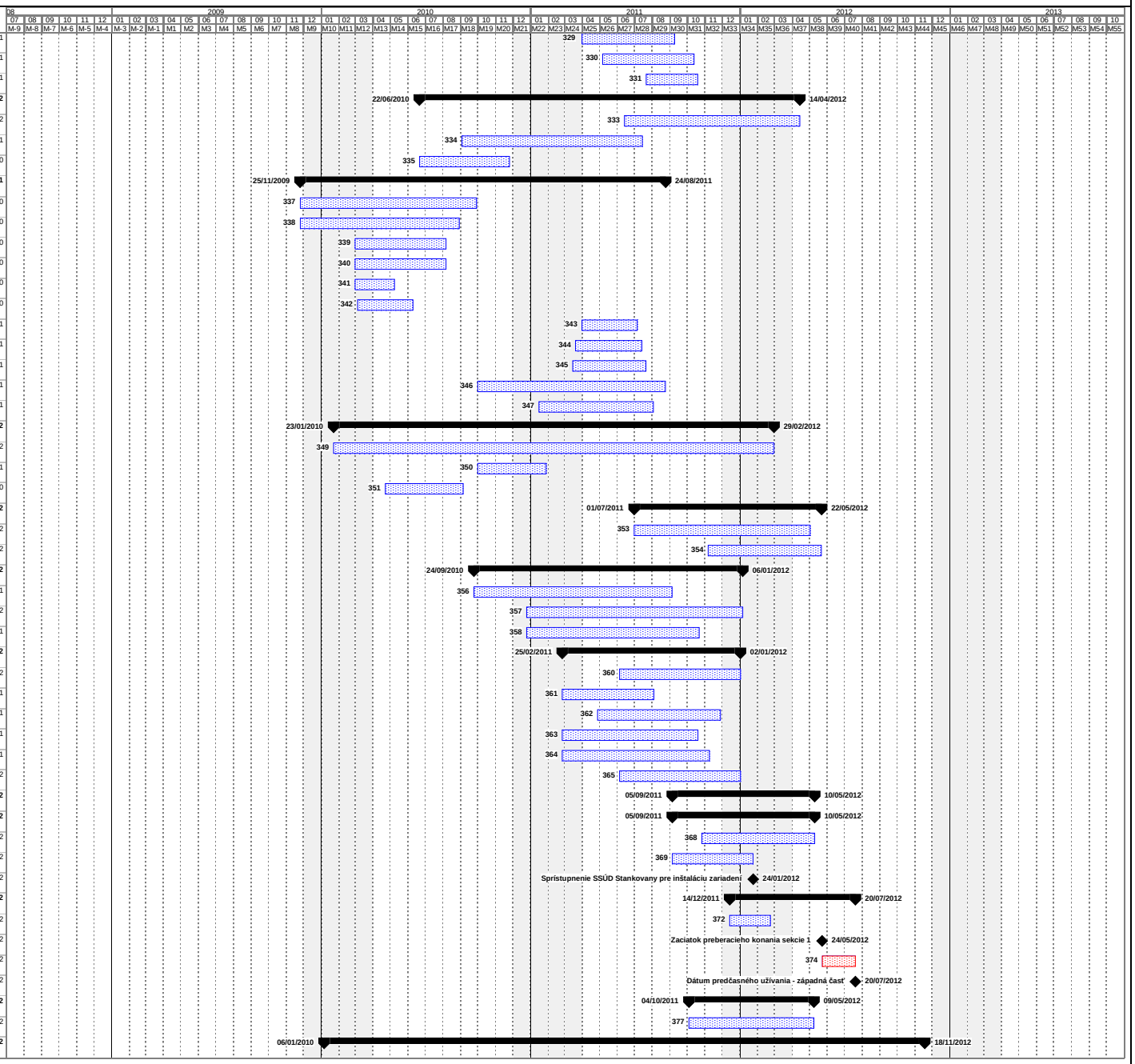

N°	Task	Duration	Start	Finish
379	**Tunely**	**889 j**	**01/04/10**	**18/11/12**
380	**Tunel Rojkov SO 401-01 až 401-14**	**755 j**	**04/04/10**	**11/07/12**
381	**Portály (1. etapa)**	**203 j**	**04/04/10**	**30/10/10**
382	Západný portál	120 j	02/07/10	30/10/10
383	Východný portál	90 j	04/04/10	10/07/10
384	**Portály (2. etapa)**	**199 j**	**28/09/11**	**01/05/12**
385	Západný portál	90 j	28/09/11	01/05/12
386	Východný portál	90 j	28/09/11	01/05/12
387	**Severná tunelová rúra**	**579 j**	**10/07/10**	**17/04/12**
388	**Razenie tunela**	**489 j**	**10/07/10**	**12/01/12**
389	**Západná strana**	**369 j**	**30/10/10**	**04/01/12**
390	Kalota	340 j	30/10/10	25/11/11
391	Stross	115 j	31/08/11	04/01/12
392	**Východná strana**	**489 j**	**10/07/10**	**12/01/12**
393	Kalota	460 j	10/07/10	03/12/11
394	Stross	150 j	04/08/11	12/01/12
395	Ostenie	110 j	12/11/11	12/03/12
396	Vozovka	71 j	31/01/12	17/04/12
397	**Južná tunelová rúra**	**579 j**	**10/07/10**	**17/04/12**
398	**Razenie tunela**	**489 j**	**10/07/10**	**12/01/12**
399	**Západná strana**	**369 j**	**30/10/10**	**04/01/12**
400	Kalota	340 j	30/10/10	25/11/11
401	Stross	115 j	31/08/11	04/01/12
402	**Východná strana**	**489 j**	**10/07/10**	**12/01/12**
403	Kalota	460 j	10/07/10	03/12/11
404	Stross	150 j	04/08/11	12/01/12
405	Ostenie	110 j	12/11/11	12/03/12
406	Vozovka	71 j	31/01/12	17/04/12
407	**Technologické zariadenia tunel Rojkov SO 401 - 20, 401 - 34**	**140 j**	**01/02/12**	**26/06/12**
408	Ventilácia	112 j	01/02/12	29/05/12
409	Centrálny riadiaci sytém tunela	120 j	01/02/12	06/06/12
410	Osvetlenie tunela	140 j	01/02/12	26/06/12
411	Protipožiarne poplachové zariadenie	120 j	01/02/12	06/06/12
412	Protipožiarne hydranty a nádrže	90 j	01/02/12	07/05/12
413	Elektrická prípojka & uzemňovací systém	110 j	01/02/12	27/05/12
414	Telekomunikačné (spojovacie) káble	101 j	01/02/12	18/05/12
415	Prevádzkové skúšky	60 j	12/05/12	11/07/12
416	Priečne prepojenia medzi tunelovými rúrami	0 j	07/12/11	07/12/11
417	**Tunel Havran SO 402-01 až 402-15**	**889 j**	**01/04/10**	**18/11/12**
418	**Portály (1.etapa)**	**92 j**	**01/04/10**	**07/07/10**
419	Západný portál	91 j	01/04/10	07/07/10
420	Východný portál	91 j	01/04/10	07/07/10
421	**Portály (2. etapa)**	**200 j**	**17/10/11**	**20/05/12**
422	Západný portál	91 j	17/10/11	20/05/12
423	Východný portál	91 j	17/10/11	20/05/12
424	**Severná tunelová rúra**	**694 j**	**30/06/10**	**30/07/12**
425	**Razenie tunela**	**594 j**	**30/06/10**	**21/04/12**
426	**Západná strana**	**594 j**	**30/06/10**	**21/04/12**
427	Kalota	560 j	30/06/10	12/03/12
428	Stross	180 j	08/10/11	21/04/12

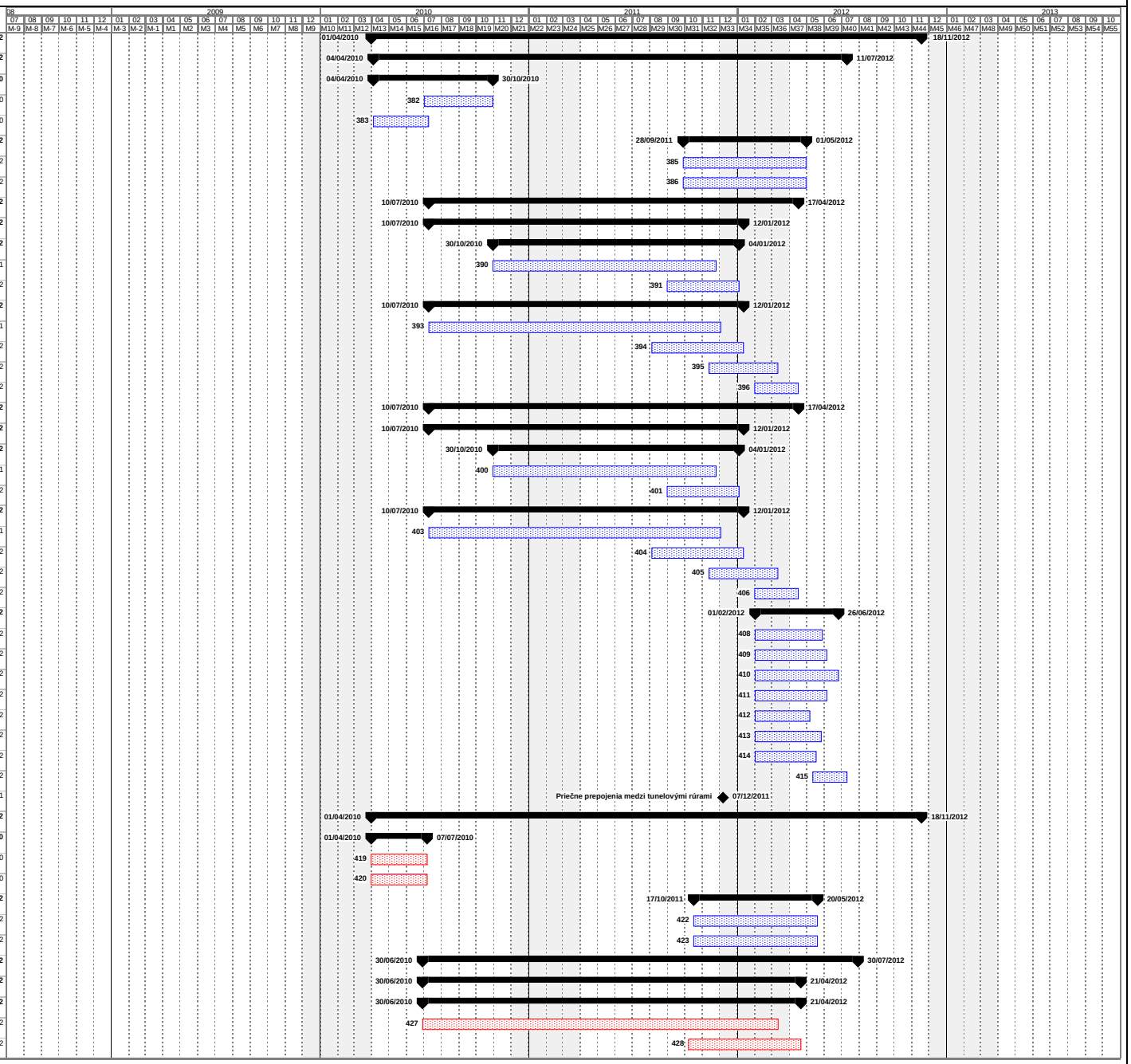

N°	Task	Duration	Start	Finish
429	**Východná strana**	**594 j**	**30/06/10**	**21/04/12**
430	Kalota	560 j	30/06/10	12/03/12
431	Stross	180 j	08/10/11	21/04/12
432	Ostenie	160 j	17/01/12	30/06/12
433	Vozovka	105 j	17/04/12	30/07/12
434	**Južná tunelová rúra**	**694 j**	**30/06/10**	**30/07/12**
435	**Razenie tunela**	**594 j**	**30/06/10**	**21/04/12**
436	**Západná strana**	**594 j**	**30/06/10**	**21/04/12**
437	Kalota	560 j	30/06/10	12/03/12
438	Stross	180 j	08/10/11	21/04/12
439	**Východná strana**	**594 j**	**30/06/10**	**21/04/12**
440	Kalota	560 j	30/06/10	12/03/12
441	Stross	180 j	08/10/11	21/04/12
442	Ostenie	160 j	17/01/12	30/06/12
443	Vozovka	100 j	22/04/12	30/07/12
444	**Technologické zariadenia v tuneli**	**181 j**	**22/05/12**	**18/11/12**
445	**Technologické zariadenia v tuneli Havran SO 402 - 20 - 402 - 3**	**166 j**	**22/05/12**	**03/11/12**
446	Ventilácia	113 j	22/05/12	11/09/12
447	Centrálny riadiaci systém tunela	166 j	22/05/12	03/11/12
448	Osvetlenie tunela	155 j	22/05/12	23/10/12
449	Protipožiarne poplachové zariadenie	128 j	22/05/12	26/09/12
450	Protipožiarne hydranty a nádrže	155 j	22/05/12	23/10/12
451	Elektrická prípojka & uzemňovací systém	166 j	22/05/12	03/11/12
452	Telekomunikačné (spojovacie) káble	82 j	22/05/12	11/08/12
453	Prevádzkové skúšky	61 j	19/09/12	18/11/12
454	Priečne prepojenia medzi tunelovými rúrami	0 j	01/03/12	01/03/12
455	**Zemné práce (hlavné, ostatné sú zahrnuté v objektoch iných ciest)**	**478 j**	**23/04/10**	**03/10/11**
456	Diaľnica D1 SO 101 - východná časť	300 j	23/04/10	23/06/11
457	Mimoúrovňová križovatka SO 104	180 j	01/04/11	03/10/11
458	Cesty SO 111, 123-171	330 j	23/04/10	23/07/11
459	**Vodorovné nosné konštrukcie**	**750,13 j**	**23/01/10**	**26/04/12**
460	**Mostný objekt SO 211 (východná časť)**	**279 j**	**03/04/10**	**28/01/11**
461	Spodná stavba	60 j	03/04/10	14/06/10
462	Horná stavba	123 j	14/06/10	15/10/10
463	Izolácie proti vode	30 j	15/10/10	14/11/10
464	Dokončovacie práce & vozovky	50 j	14/11/10	28/01/11
465	**Mostný objekt SO 212 (východná časť)**	**746 j**	**28/01/10**	**26/04/12**
466	Špeciálne zakladanie	100 j	28/01/10	18/06/10
467	Západné krajné opory	90 j	14/03/10	17/06/10
468	Spodná stavba	242 j	03/01/11	07/09/11
469	Horná stavba	287 j	03/02/11	22/11/11
470	Izolácie proti vode	30 j	08/11/11	11/04/12
471	Dokončovacie práce & vozovky	76 j	05/02/12	26/04/12
472	**Mostný objekt SO 213 (východná časť)**	**542 j**	**28/01/10**	**18/09/11**
473	Spodná stavba	164 j	28/01/10	15/08/10
474	Horná stavba	326 j	17/03/10	23/02/11
475	Izolácie proti vode	60 j	01/04/11	05/06/11
476	Dokončovacie práce & vozovky	155 j	17/04/11	18/09/11
477	**Mostný objekt SO 214 (východná časť)**	**253 j**	**23/01/10**	**09/10/10**
478	Spodná stavba	40 j	23/01/10	03/04/10

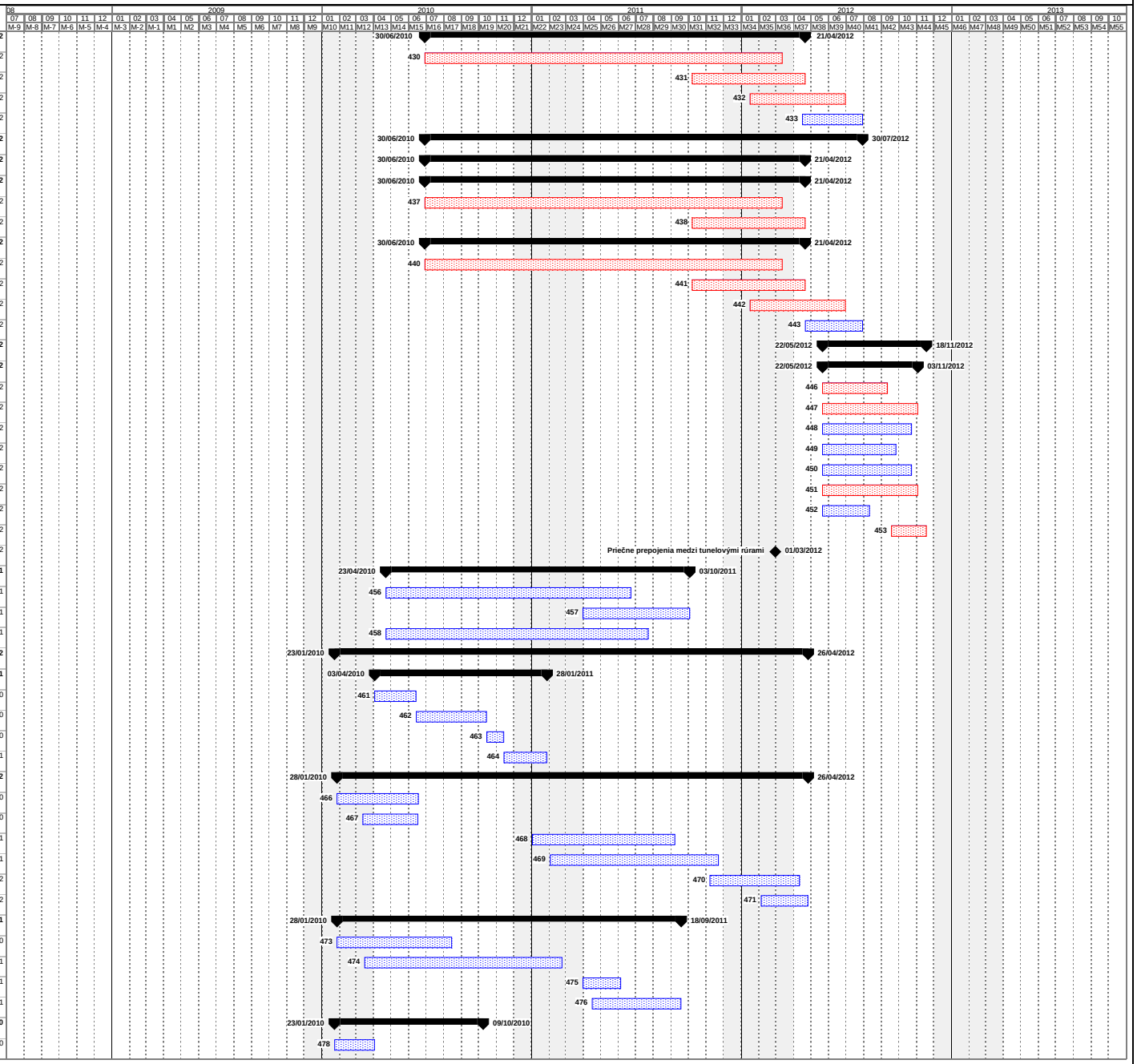
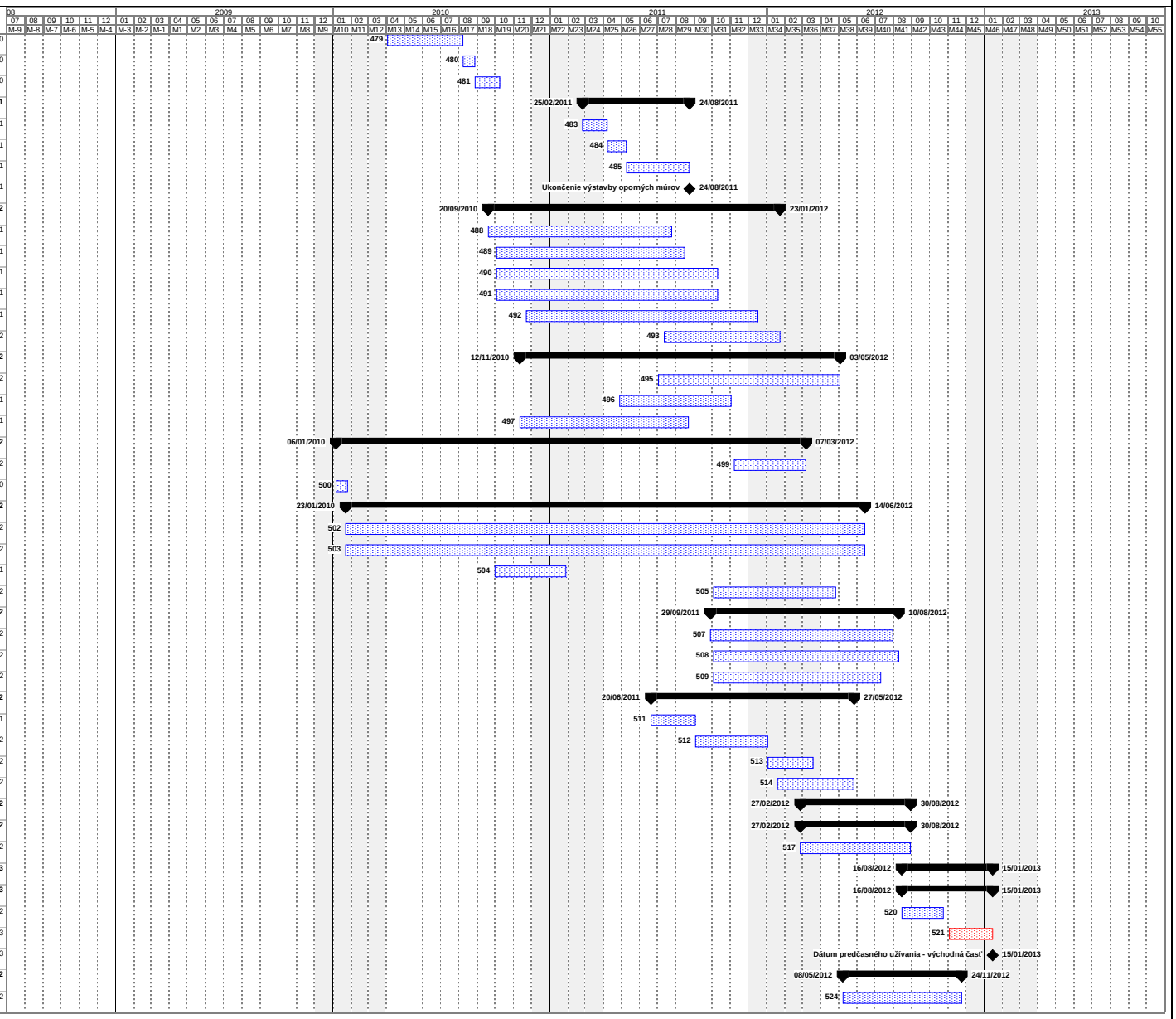
N°	Task	Duration	Start	Finish
479	Horná stavba	115 j	03/04/10	08/08/10
480	Izolácie proti vode	20 j	08/08/10	28/08/10
481	Dokončovacie práce & vozovky	42 j	28/08/10	09/10/10
482	**Oporné / zárubné múry**	**159 j**	**25/02/11**	**24/08/11**
483	Oporný múr SO 246	42 j	25/02/11	08/04/11
484	Oporný múr SO 247	26 j	08/04/11	10/05/11
485	Oporný múr SO 248	106 j	10/05/11	24/08/11
486	Ukončenie výstavby oporných múrov	0 j	24/08/11	24/08/11
487	**Odvodnenie**	**429 j**	**20/09/10**	**23/01/12**
488	Výkop rýh pre odvodnenie	242 j	20/09/10	25/07/11
489	Bočné odvodnenie	250 j	04/10/10	16/08/11
490	Priepusty	305 j	04/10/10	10/10/11
491	Rúrky odvodnenia	305 j	04/10/10	10/10/11
492	Výpustný objekt	323 j	23/11/10	17/12/11
493	Regulácia privádzača	184 j	13/07/11	23/01/12
494	**Vozovky (ostatné ako sú v tuneloch)**	**471 j**	**12/11/10**	**03/05/12**
495	Diaľnica D1 SO 101 - východná časť	180 j	03/07/11	03/05/12
496	Mimoúrovňová križovatka SO 104	188 j	29/04/11	02/11/11
497	Cesty SO 111, 123-171	157 j	12/11/10	22/08/11
498	**Ďalšie práce**	**723,13 j**	**06/01/10**	**07/03/12**
499	Obnova úsekov existujúcej železničnej trate SO 645-01, 646-01, 646-00	110 j	08/11/11	07/03/12
500	Preložka dočasných koľají SO 645, 646,	20 j	06/01/10	26/01/10
501	**Ostatné objekty ciest**	**800 j**	**23/01/10**	**14/06/12**
502	Obchádzky - odklonenia dopravy	800 j	23/01/10	14/06/12
503	Prekládka obslužnej cesty	800 j	23/01/10	14/06/12
504	Úprava hlavných ciest	105 j	01/10/10	28/01/11
505	Obnova plôch a pozemkov a výsadba zelene SO 020-051	188 j	04/10/11	26/04/12
506	**Cesty**	**300 j**	**29/09/11**	**10/08/12**
507	Informačný systém diaľnice SO 690-692 - východná časť	290 j	29/09/11	31/07/12
508	Dopravné značky SO 101-01 - východná časť	294 j	04/10/11	10/08/12
509	Portály - SO 390	264 j	04/10/11	11/07/12
510	**Protihlukové steny/bariéry**	**325 j**	**20/06/11**	**27/05/12**
511	Protihluková stena/bariéra SO 307 - 01	75 j	20/06/11	03/09/11
512	Protihluková stena/bariéra SO 307 - 01	111 j	03/09/11	03/01/12
513	Protihluková stena/bariéra SO 308	76 j	03/01/12	19/03/12
514	Protihluková stena/bariéra SO 311	122 j	19/01/12	27/05/12
515	**Diaľničná technológia**	**180 j**	**27/02/12**	**30/08/12**
516	**Inštalácia zariadení**	**180 j**	**27/02/12**	**30/08/12**
517	Príslušenstvo diaľnice	180 j	27/02/12	30/08/12
518	**Preberacie konania - východná časť**	**141 j**	**16/08/12**	**15/01/13**
519	**Preberacie konania**	**141 j**	**16/08/12**	**15/01/13**
520	Skúšobná prevádzka + školenie pracovníkov prevádzky a údržby	70 j	16/08/12	24/10/12
521	Preberacie konania - východná časť	61 j	04/11/12	15/01/13
522	Dátum predčasného užívania - východná časť	0 j	15/01/13	15/01/13
523	**Nedokončené práce po dátume predčasného užívania - východná časť**	**200 j**	**08/05/12**	**24/11/12**
524	Obnova plôch a pozemkov, vegetačné úpravy, výsadba zelene SO 020-051	200 j	08/05/12	24/11/12