

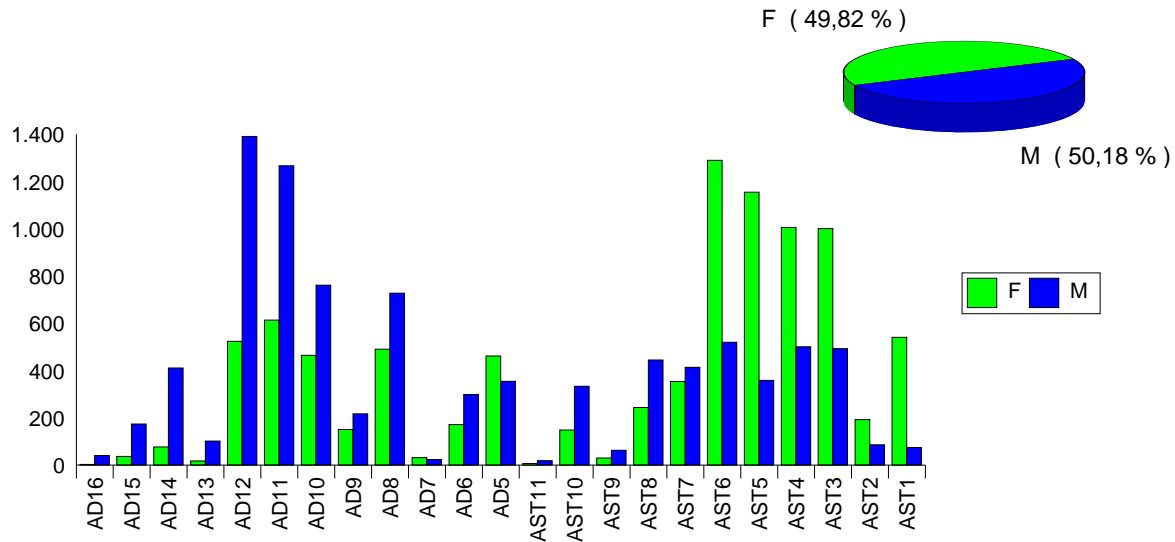

Répartition des fonctionnaires (Budget Fonctionnement*) par sexe, catégorie et grade

Distribution of officials (Operational budget*) by gender, category and grade



	F		M		Total
	# pers.	%	# pers.	%	
AD16	3	6.82 %	41	93.18 %	44
AD15	37	17.54 %	174	82.46 %	211
AD14	77	15.78 %	411	84.22 %	488
AD13	18	15.00 %	102	85.00 %	120
AD12	524	27.36 %	1.391	72.64 %	1.915
AD11	614	32.64 %	1.267	67.36 %	1.881
AD10	465	37.90 %	762	62.10 %	1.227
AD9	151	41.03 %	217	58.97 %	368
AD8	491	40.28 %	728	59.72 %	1.219
AD7	32	57.14 %	24	42.86 %	56
AD6	172	36.52 %	299	63.48 %	471
AD5	462	56.55 %	355	43.45 %	817
AD	3.046	34,55 %	5.771	65,45 %	8.817
AST11	7	26.92 %	19	73.08 %	26
AST10	149	30.85 %	334	69.15 %	483
AST9	30	32.26 %	63	67.74 %	93
AST8	244	35.41 %	445	64.59 %	689
AST7	354	46.09 %	414	53.91 %	768
AST6	1.290	71.27 %	520	28.73 %	1.810
AST5	1.155	76.29 %	359	23.71 %	1.514
AST4	1.006	66.76 %	501	33.24 %	1.507
AST3	1.001	67,00 %	493	33,00 %	1.494
AST2	193	69,18 %	86	30,82 %	279
AST1	541	87,82 %	75	12,18 %	616
AST	5.970	64,34 %	3.309	35,66 %	9.279
Total:	9.016	49,82 %	9.080	50,18 %	18.096



Répartition des fonctionnaires (Budget Fonctionnement*) par sexe et âge

Distribution of officials (Operational budget*) by gender and age

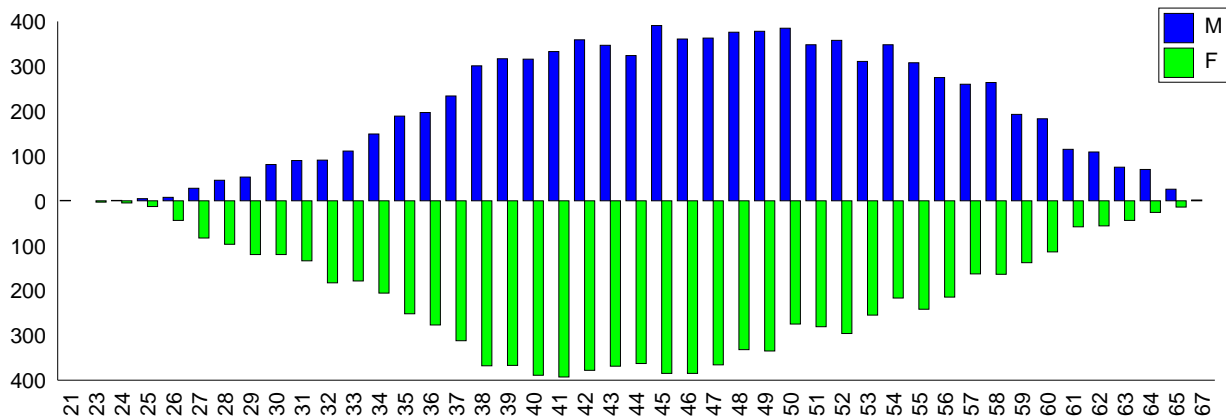

Age	F		M		# pers.	%
	# pers.	%	# pers.	%		
21			1	0,01 %	1	0,01 %
23	3	0,02 %			3	0,02 %
24	5	0,03 %	1	0,01 %	6	0,03 %
25	13	0,07 %	5	0,03 %	18	0,10 %
26	44	0,24 %	8	0,04 %	52	0,29 %
27	83	0,46 %	28	0,15 %	111	0,61 %
28	97	0,54 %	46	0,25 %	143	0,79 %
29	120	0,66 %	53	0,29 %	173	0,96 %
30	120	0,66 %	81	0,45 %	201	1,11 %
31	134	0,74 %	90	0,50 %	224	1,24 %
32	183	1,01 %	91	0,50 %	274	1,51 %
33	179	0,99 %	111	0,61 %	290	1,60 %
34	206	1,14 %	149	0,82 %	355	1,96 %
35	252	1,39 %	189	1,04 %	441	2,44 %
36	277	1,53 %	197	1,09 %	474	2,62 %
37	312	1,72 %	234	1,29 %	546	3,02 %
38	368	2,03 %	301	1,66 %	669	3,70 %
39	367	2,03 %	317	1,75 %	684	3,78 %
40	389	2,15 %	316	1,75 %	705	3,90 %
41	393	2,17 %	333	1,84 %	726	4,01 %
42	378	2,09 %	359	1,98 %	737	4,07 %
43	369	2,04 %	347	1,92 %	716	3,96 %
44	363	2,01 %	324	1,79 %	687	3,80 %
45	385	2,13 %	391	2,16 %	776	4,29 %
46	385	2,13 %	361	1,99 %	746	4,12 %
47	366	2,02 %	363	2,01 %	729	4,03 %
48	332	1,83 %	376	2,08 %	708	3,91 %
49	335	1,85 %	378	2,09 %	713	3,94 %
50	275	1,52 %	385	2,13 %	660	3,65 %
51	281	1,55 %	348	1,92 %	629	3,48 %
52	296	1,64 %	358	1,98 %	654	3,61 %
53	255	1,41 %	311	1,72 %	566	3,13 %
54	217	1,20 %	348	1,92 %	565	3,12 %
55	242	1,34 %	308	1,70 %	550	3,04 %
56	215	1,19 %	275	1,52 %	490	2,71 %
57	163	0,90 %	260	1,44 %	423	2,34 %
58	164	0,91 %	264	1,46 %	428	2,37 %
59	138	0,76 %	193	1,07 %	331	1,83 %
60	114	0,63 %	183	1,01 %	297	1,64 %
61	58	0,32 %	115	0,64 %	173	0,96 %
62	56	0,31 %	109	0,60 %	165	0,91 %
63	44	0,24 %	75	0,41 %	119	0,66 %
64	26	0,14 %	70	0,39 %	96	0,53 %
65	14	0,08 %	26	0,14 %	40	0,22 %
67			2	0,01 %	2	0,01 %
Total:	9.016	49,82 %	9.080	50,18 %	18.096	100,00 %



Répartition des fonctionnaires (Budget Fonctionnement*) par sexe et nationalité

Distribution of officials (Operational budget*) by gender and nationality

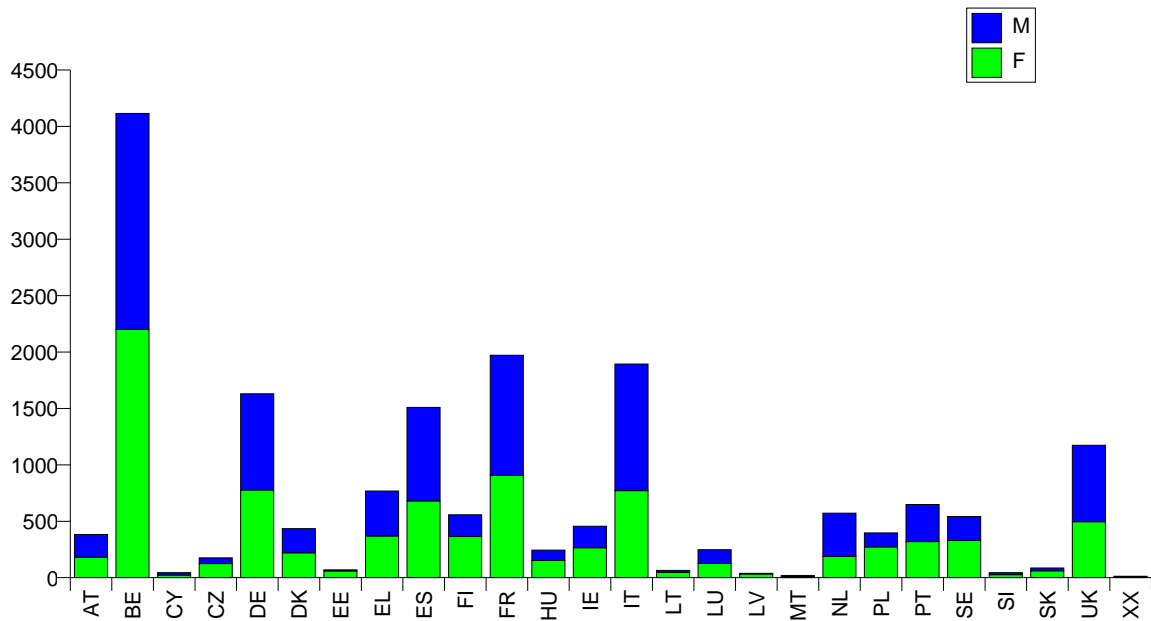

	F		M			
	# pers.	%	# pers.	%	# pers.	%
AT	182	47,52 %	201	52,48 %	383	2,12 %
BE	2201	53,49 %	1914	46,51 %	4115	22,74 %
CY	23	52,27 %	21	47,73 %	44	0,24 %
CZ	125	71,43 %	50	28,57 %	175	0,97 %
DE	777	47,67 %	853	52,33 %	1630	9,01 %
DK	220	50,57 %	215	49,43 %	435	2,40 %
EE	60	86,96 %	9	13,04 %	69	0,38 %
EL	369	48,05 %	399	51,95 %	768	4,24 %
ES	681	45,13 %	828	54,87 %	1509	8,34 %
FI	365	65,53 %	192	34,47 %	557	3,08 %
FR	906	45,94 %	1066	54,06 %	1972	10,90 %
HU	153	62,70 %	91	37,30 %	244	1,35 %
IE	265	58,11 %	191	41,89 %	456	2,52 %
IT	771	40,71 %	1123	59,29 %	1894	10,47 %
LT	47	73,44 %	17	26,56 %	64	0,35 %
LU	126	50,81 %	122	49,19 %	248	1,37 %
LV	32	82,05 %	7	17,95 %	39	0,22 %
MT	10	50,00 %	10	50,00 %	20	0,11 %
NL	189	33,04 %	383	66,96 %	572	3,16 %
PL	273	68,77 %	124	31,23 %	397	2,19 %
PT	320	49,38 %	328	50,62 %	648	3,58 %
SE	329	60,70 %	213	39,30 %	542	3,00 %
SI	27	61,36 %	17	38,64 %	44	0,24 %
SK	61	70,93 %	25	29,07 %	86	0,48 %
UK	496	42,28 %	677	57,72 %	1173	6,48 %
XX	8	66,67 %	4	33,33 %	12	0,07 %
Total	9.016	49,82 %	9.080	50,18 %	18.096	100,00 %



Répartition des fonctionnaires (Budget Fonctionnement*) par sexe, nationalité, catégorie et grade

Distribution of officials (Operational budget*) by gender, nationality, category and grade

Femmes - Women

	AT	BE	CY	CZ	DE	DK	EE	EL	ES	FI	FR	HU	IE	IT	LT	LU	LV	MT	NL	PL	PT	SE	SI	SK	UK	XX	Total
AD16										1	1		1														3
AD15		5	1	1	1			3	4	1	6		3	5		1					1	1				4	37
AD14		6			2	3	2	6	3	4	18	2	4	7	1		1		1	2	3	7	1	1	5		77
AD13		4			3				1		1		2	3												4	18
AD12	11	40	2		66	21		54	54	19	61	1	9	65					22	2	37	22			31	3	524
AD11	17	36			79	23		38	75	41	69		10	68					18		63	33			42		614
AD10	20	45	1		45	11		17	39	50	73		4	54					14		24	39			27	1	465
AD9		15	2		13	2		8	16	12	26	3	4	20			2	1	2		7	8			9		151
AD8	11	63			62	10		16	64	34	68		10	62					14		16	33			28		491
AD7	1	3		1	5	1			6	7	2			1					1			3			1		32
AD6	4	11		1	30	4	1	3	20	16	28		3	14			2	1	4		5	9	2		14		172
AD5	3	10	8	63	17	1	37	3	16	2	23	73		5	25		18	4	1	96	1	5	13	32	6		462
AD	67	238	14	66	323	76	40	148	298	187	376	77	50	304	27	8	23	6	77	100	157	160	16	33	171	4	3.046
%	2,2 %	7,8 %	0,5 %	2,2 %	10,6 %	2,5 %	1,3 %	4,9 %	9,8 %	6,1 %	12,3 %	2,5 %	1,6 %	10,0 %	0,9 %	0,3 %	0,8 %	0,2 %	2,5 %	3,3 %	5,2 %	5,3 %	0,5 %	1,1 %	5,6 %	0,1 %	100,00%
AST11		2			1						1			2		1											7
AST10	3	39			6	4		7	15	6	18		5	13					9		1	7			10		149
AST9		8			2			2	7	1	4			1					3						2		30
AST8	8	60	1		15	7		10	26	15	26		10	19					8		6	9			21		244
AST7	12	103			25	11		12	33	18	39		9	27					12		8	15			20		354
AST6	17	444	1		122	47		41	77	28	98		47	127					34		40	30			75	3	1.290
AST5	6	446			98	30		55	81	25	88		58	78					19		50	20			82		1.155
AST4	44	362			84	18		44	58	39	89		38	89					12		36	36			44	1	1.006
AST3	21	317		8	73	23	7	38	70	40	118	6	30	93	9	6	3	1	9	11	17	50	5	9	37		1.001
AST2	3	105			13	2		5	6	3	34			8					1		4	2			5		193
AST1	1	77	7	51	15	2	13	7	10	3	15	70	18	10	11			6	3	5	162	1		6	19	29	541
AST	115	1.963	9	59	454	144	20	221	383	178	530	76	215	467	20	118	9	4	112	173	163	169	11	28	325	4	5.970
%	1,9 %	32,9 %	0,2 %	1,0 %	7,6 %	2,4 %	0,3 %	3,7 %	6,4 %	3,0 %	8,9 %	1,3 %	3,6 %	7,8 %	0,3 %	2,0 %	0,2 %	0,1 %	1,9 %	2,9 %	2,7 %	2,8 %	0,2 %	0,5 %	5,4 %	0,1 %	100,00%
Total:	182	2.201	23	125	777	220	60	369	681	365	906	153	265	771	47	126	32	10	189	273	320	329	27	61	496	8	9.016
%	2,0 %	24,4 %	0,3 %	1,4 %	8,6 %	2,4 %	0,7 %	4,1 %	7,6 %	4,0 %	10,0 %	1,7 %	2,9 %	8,6 %	0,5 %	1,4 %	0,4 %	0,1 %	2,1 %	3,0 %	3,5 %	3,6 %	0,3 %	0,7 %	5,5 %	0,1 %	100%



Répartition des fonctionnaires (Budget Fonctionnement*) par sexe, nationalité, catégorie et grade

Distribution of officials (Operational budget*) by gender, nationality, category and grade

Hommes - Men

	AT	BE	CY	CZ	DE	DK	EE	EL	ES	FI	FR	HU	IE	IT	LT	LU	LV	MT	NL	PL	PT	SE	SI	SK	UK	XX	Total	
AD16	1	2			5	1		1	5	1	5		2	4		1			2		3	1				7	41	
AD15	2	17		1	19	9		9	20	2	27	2	4	13		1			13		8	4				23	174	
AD14	17	49	2	1	45	10		23	40	8	73	7	13	32		5			23	3	9	8				43	411	
AD13		20			9	3		3	6	1	20		6	6		1			3		2	1				21	102	
AD12	29	177	2	3	142	60	1	105	148	25	172	2	40	106		11			80	6	62	30				188	2	1,391
AD11	31	162			170	39		59	130	24	158		35	148		3			61		58	52				136	1	1,267
AD10	30	82			88	17		30	83	31	112		17	107		4			34		27	30				70	762	
AD9	7	33	1	1	28	5		6	18	7	29	1	8	30	1	1	1		8	3	5	10			1	13	217	
AD8	22	135			127	21		22	86	22	88		13	84		1			35		15	21	1			35	728	
AD7	1	6			4				2	1	2			4								4					24	
AD6	3	40		2	67	7	1	8	26	5	41	2	2	41		1			14	1	9	7			1	21	299	
AD5	2	15	14	40	17	1	6	2	11	4	15	66	2	7	14		4	10	3	85	4	1	8	18	6	6	355	
AD	145	738	19	48	721	173	8	268	575	131	742	80	142	582	15	29	5	10	276	98	202	169	9	20	563	3	5,771	
%	2,5 %	12,8 %	0,3 %	0,8 %	12,5 %	3,0 %	0,1 %	4,6 %	10,0 %	2,3 %	12,9 %	1,4 %	2,5 %	10,1 %	0,3 %	0,5 %	0,1 %	0,2 %	4,8 %	1,7 %	3,5 %	2,9 %	0,2 %	0,3 %	9,8 %	0,1 %	100,00 %	
AST11		5			3				1		4		1	2												3	19	
AST10	4	111	1		10	4		11	26	9	32		11	30		13			25		10	6				31	334	
AST9		17			1	1		1	6		6		3	9		2			8		4					5	63	
AST8	3	172			28	8		18	44	16	33		13	38		5			26		16	4				21	445	
AST7	16	151			27	8		19	22	13	37		5	53		9			18		10	11				15	414	
AST6	13	202			34	8		16	31	9	55		4	88		11			10		16	10				13	520	
AST5	3	137			7	3		14	23	1	33		2	88		17			6		16	2				6	359	
AST4	9	161			11	6		29	40	4	49		6	129		26			6		21					4	501	
AST3	4	178		1	10	4	1	18	49	9	61	3	4	75	2	8	1		8	3	27	11	4	2	10	4	493	
AST2	3	27						4	10		11			24		2					4					1	86	
AST1	1	15	1	1	1			1	1		3	8		5			1			23	2		4	3	5	5	75	
AST	56	1,176	2	2	132	42	1	131	253	61	324	11	49	541	2	93	2		107	26	126	44	8	5	114	1	3,309	
%	1,7 %	35,5 %	0,1 %	0,1 %	4,0 %	1,3 %	0,0 %	4,0 %	7,6 %	1,8 %	9,8 %	0,3 %	1,5 %	16,3 %	0,1 %	2,8 %	0,1 %		3,2 %	0,8 %	3,8 %	1,3 %	0,2 %	0,2 %	3,4 %	0,0 %	100,00 %	
Total:	201	1,914	21	50	853	215	9	399	828	192	1,066	91	191	1,123	17	122	7	10	383	124	328	213	17	25	677	4	9,080	
%	2,2 %	21,1 %	0,2 %	0,6 %	9,4 %	2,4 %	0,1 %	4,4 %	9,1 %	2,1 %	11,7 %	1,0 %	2,1 %	12,4 %	0,2 %	1,3 %	0,1 %	0,1 %	4,2 %	1,4 %	3,6 %	2,3 %	0,2 %	0,3 %	7,5 %	0,0 %	100 %	



Répartition des fonctionnaires (Budget Fonctionnement*) par nationalité, catégorie et grade

Distribution of officials (Operational budget*) by nationality, category and grade

	AT	BE	CY	CZ	DE	DK	EE	EL	ES	FI	FR	HU	IE	IT	LT	LU	LV	MT	NL	PL	PT	SE	SI	SK	UK	XX	Total
AD16	1	2			5	1		1	5	2	6		3	4		1			2		3	1			7		44
AD15	2	22	1	2	20	9		12	24	3	33	2	7	18		2			13		9	5			27		211
AD14	17	55	2	1	47	13	2	29	43	12	91	7	17	39	1	5	1		24	5	12	15	1	1	48		488
AD13		24			12	3		3	7	1	21		8	9		1			3		2	1			25		120
AD12	40	217	4	3	208	81	1	159	202	44	233	3	49	171		15			102	8	99	52			219	5	1.915
AD11	48	198			249	62		97	205	65	227		45	216		5			79		121	85			178	1	1.881
AD10	50	127	1		133	28		47	122	81	185		21	161		5			48		51	69			97	1	1.227
AD9	7	48	3	1	41	7		14	34	19	55	4	12	50	2	1	3	1	10	3	12	18		1	22		368
AD8	33	198			189	31		38	150	56	156		23	146		1			49		31	54	1		63		1.219
AD7	2	9		1	9	1			8	8	4			5					1			7			1		56
AD6	7	51		3	97	11	2	11	46	21	69	2	5	55		1	2	1	18	1	14	16	2	1	35		471
AD5	5	25	22	103	34	2	43	5	27	6	38	139	2	12	39		22	14	4	181	5	6	21	50	12		817
AD	212	976	33	114	1.044	249	48	416	873	318	1.118	157	192	886	42	37	28	16	353	198	359	329	25	53	734	7	8.817
%	2,4 %	11,1 %	0,4 %	1,3 %	11,8 %	2,8 %	0,5 %	4,7 %	9,9 %	3,6 %	12,7 %	1,8 %	2,2 %	10,0 %	0,5 %	0,4 %	0,3 %	0,2 %	4,0 %	2,2 %	4,1 %	3,7 %	0,3 %	0,6 %	8,3 %	0,1 %	100,00 %
AST1		7			4				1		5		1	4		1									3		26
AS11	7	150	1		16	8		18	41	15	50		16	43		19			34		11	13			41		483
AST9		25			3	1		3	13	1	10		3	10		2			11		4				7		93
AST8	11	232	1		43	15		28	70	31	59		23	57		8			34		22	13			42		689
AST7	28	254			52	19		31	55	31	76		14	80		19			30		18	26			35		768
AST6	30	646	1		156	55		57	108	37	153		51	215		70			44		56	40			88	3	1.810
AST5	9	583			105	33		69	104	26	121		60	166		36			25		66	22			88	1	1.514
AST4	53	523			95	24		73	98	43	138		44	218		38			18		57	36			48	1	1.507
AST3	25	495		9	83	27	8	56	119	49	179	9	34	168	11	14	4	1	17	14	44	61	9	11	47		1.494
AST2	6	132			13	2		9	16	3	45			32		4			1		8	2			6		279
AST1	2	92	8	52	16	2	13	8	11	3	18	78	18	15	11		7	3	5	185	3		10	22	34		616
AST	171	3.139	11	61	586	186	21	352	636	239	854	87	264	1.008	22	211	11	4	219	199	289	213	19	33	439	5	9.279
%	1,8 %	33,8 %	0,1 %	0,7 %	6,3 %	2,0 %	0,2 %	3,8 %	6,9 %	2,6 %	9,2 %	0,9 %	2,8 %	10,9 %	0,2 %	2,3 %	0,1 %	0,0 %	2,4 %	2,1 %	3,1 %	2,3 %	0,2 %	0,4 %	4,7 %	0,1 %	100,00 %
Total:	383	4.115	44	175	1.630	435	69	768	1.509	557	1.972	244	456	1.894	64	248	39	20	572	397	648	542	44	86	1.173	12	18.096
%	2,1 %	22,7 %	0,2 %	1,0 %	9,0 %	2,4 %	0,4 %	4,2 %	8,3 %	3,1 %	10,9 %	1,3 %	2,5 %	10,5 %	0,4 %	1,4 %	0,2 %	0,1 %	3,2 %	2,2 %	3,6 %	3,0 %	0,2 %	0,5 %	6,5 %	0,1 %	100 %



Répartition des fonctionnaires (Budget Fonctionnement*) par Direction Générale et catégorie

Distribution of officials (Operational budget*) by Directorate General and category

	AD	AST	Total
COLLÈGE	113	194	307
SG	159	280	439
SJ	175	126	301
COMM	175	261	436
BEPA	7	6	13
ECFIN	225	196	421
ENTR	344	299	643
COMP	330	208	538
EMPL	289	236	525
AGRI	402	449	851
TREN	334	425	759
ENV	248	203	451
RTD	59	80	139
INFSO	152	163	315
FISH	111	115	226
MARKT	215	150	365
REGIO	246	241	487
TAXUD	165	171	336
EAC	176	283	459
SANCO	320	250	570
JLS	160	132	292
RELEX	312	293	605
TRADE	202	168	370
DEV	129	106	235
ELARG	114	110	224
AIDCO	260	341	601
ECHO	59	90	149
ESTAT	235	321	556
ADMIN	154	485	639
DIGIT	85	259	344
BUDG	146	230	376
IAS	45	23	68
OLAF	65	112	177
SCIC	470	125	595
DGT	1.349	477	1.826
OPOCE	69	520	589
OIB	37	395	432
PMO	22	222	244
OIL	12	150	162
EPSO	16	87	103
Total hors SFII:	8.186	8.982	17.168
%	47,7 %	52,3 %	100,00%
SJ	1	1	2
ECFIN	1		1
AGRI	1		1
RTD	1		1
SANCO	3		3
RELEX	605	294	899
TRADE	2	1	3
DEV	16	1	17
ECHO	1		1
Total SEU:	631	297	928
%	68,0 %	32,0 %	100,00%
Total général:	8.817	9.279	18.096
%	48,7 %	51,3 %	100,00%