

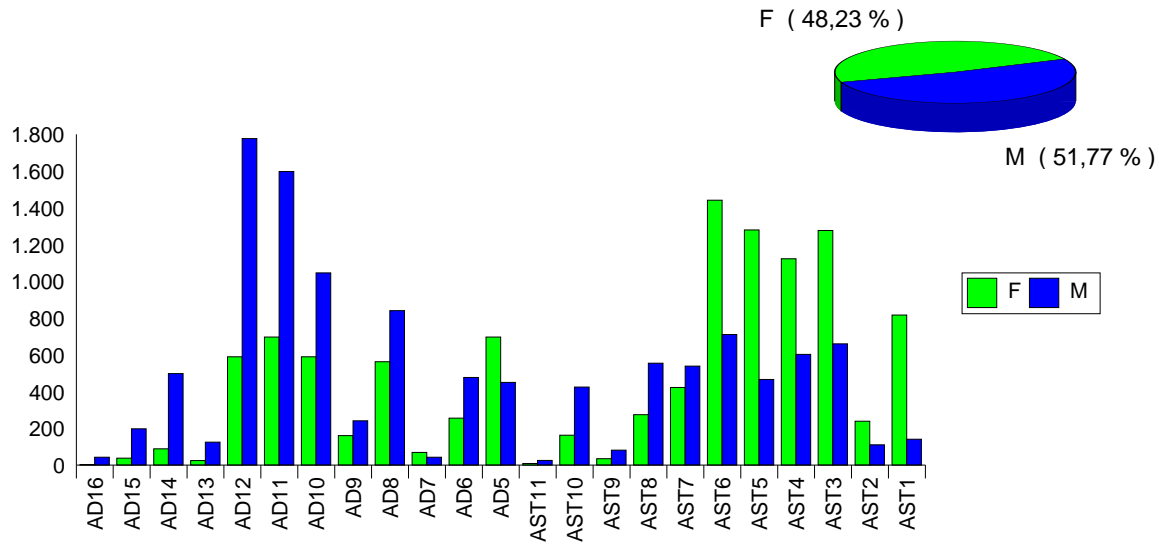

Répartition des fonctionnaires et agents temporaires par sexe, catégorie et grade (tous budgets)

Distribution of officials and temporary staff by sex, category and grade (all budgets)



	F		M		Total
	# Pers.	%	# Pers.	%	
AD16	3	6.52 %	43	93.48 %	46
AD15	38	16.10 %	198	83.90 %	236
AD14	89	15.16 %	498	84.84 %	587
AD13	25	16.67 %	125	83.33 %	150
AD12	590	24.93 %	1.777	75.07 %	2.367
AD11	697	30.37 %	1.598	69.63 %	2.295
AD10	590	36.06 %	1.046	63.94 %	1.636
AD9	161	40.05 %	241	59.95 %	402
AD8	563	40.10 %	841	59.90 %	1.404
AD7	69	61.61 %	43	38.39 %	112
AD6	256	34.92 %	477	65.08 %	733
AD5	697	60.77 %	450	39.23 %	1.147
AD	3.778	33,99 %	7.337	66,01 %	11.115
AST11	9	25.71 %	26	74.29 %	35
AST10	163	27.72 %	425	72.28 %	588
AST9	35	29.91 %	82	70.09 %	117
AST8	275	33.13 %	555	66.87 %	830
AST7	423	43.97 %	539	56.03 %	962
AST6	1.442	66.98 %	711	33.02 %	2.153
AST5	1.280	73.31 %	466	26.69 %	1.746
AST4	1.123	65.06 %	603	34.94 %	1.726
AST3	1.277	65.93 %	660	34.07 %	1.937
AST2	239	68.29 %	111	31.71 %	350
AST1	817	85.28 %	141	14.72 %	958
AST	7.083	62,12 %	4.319	37,88 %	11.402
Total:	10.861	48,23 %	11.656	51,77 %	22.517



Répartition des fonctionnaires et agents temporaires par sexe et âge (tous budgets)

Distribution of officials and temporary staff by gender, age (all budgets)

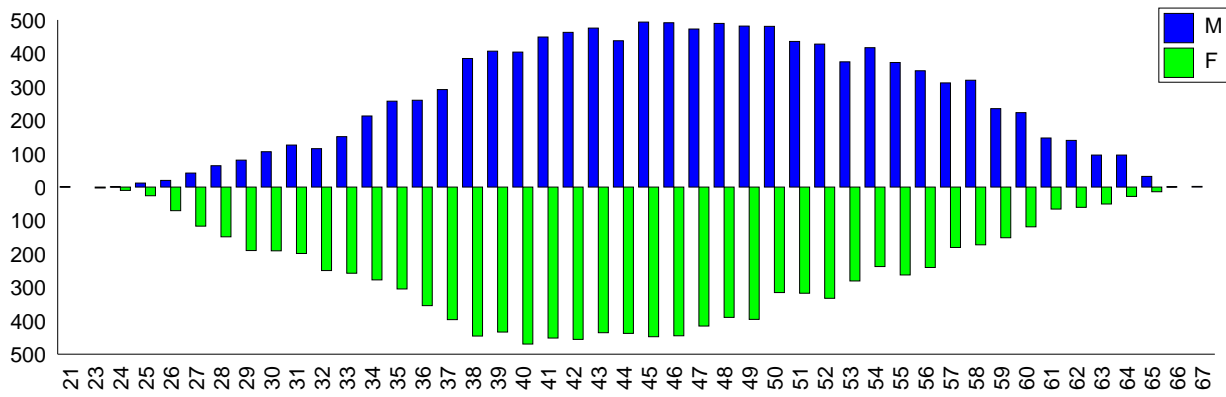

Age	F		M		Total	%
	# Pers.	%	# Pers.	%		
21			1	0,00 %	1	0,00 %
23	3	0,01 %			3	0,01 %
24	10	0,04 %	1	0,00 %	11	0,05 %
25	26	0,12 %	12	0,05 %	38	0,17 %
26	71	0,32 %	20	0,09 %	91	0,40 %
27	117	0,52 %	42	0,19 %	159	0,71 %
28	149	0,66 %	64	0,28 %	213	0,95 %
29	190	0,84 %	81	0,36 %	271	1,20 %
30	191	0,85 %	106	0,47 %	297	1,32 %
31	199	0,88 %	126	0,56 %	325	1,44 %
32	250	1,11 %	115	0,51 %	365	1,62 %
33	258	1,15 %	151	0,67 %	409	1,82 %
34	278	1,23 %	213	0,95 %	491	2,18 %
35	305	1,35 %	257	1,14 %	562	2,50 %
36	355	1,58 %	260	1,15 %	615	2,73 %
37	397	1,76 %	292	1,30 %	689	3,06 %
38	446	1,98 %	385	1,71 %	831	3,69 %
39	434	1,93 %	407	1,81 %	841	3,73 %
40	470	2,09 %	404	1,79 %	874	3,88 %
41	452	2,01 %	449	1,99 %	901	4,00 %
42	456	2,03 %	463	2,06 %	919	4,08 %
43	436	1,94 %	476	2,11 %	912	4,05 %
44	438	1,95 %	438	1,95 %	876	3,89 %
45	448	1,99 %	494	2,19 %	942	4,18 %
46	445	1,98 %	492	2,19 %	937	4,16 %
47	416	1,85 %	473	2,10 %	889	3,95 %
48	390	1,73 %	490	2,18 %	880	3,91 %
49	396	1,76 %	482	2,14 %	878	3,90 %
50	316	1,40 %	481	2,14 %	797	3,54 %
51	318	1,41 %	436	1,94 %	754	3,35 %
52	333	1,48 %	428	1,90 %	761	3,38 %
53	281	1,25 %	375	1,67 %	656	2,91 %
54	238	1,06 %	417	1,85 %	655	2,91 %
55	263	1,17 %	373	1,66 %	636	2,82 %
56	241	1,07 %	348	1,55 %	589	2,62 %
57	181	0,80 %	312	1,39 %	493	2,19 %
58	173	0,77 %	320	1,42 %	493	2,19 %
59	152	0,68 %	235	1,04 %	387	1,72 %
60	119	0,53 %	223	0,99 %	342	1,52 %
61	66	0,29 %	147	0,65 %	213	0,95 %
62	61	0,27 %	140	0,62 %	201	0,89 %
63	51	0,23 %	96	0,43 %	147	0,65 %
64	28	0,12 %	96	0,43 %	124	0,55 %
65	14	0,06 %	32	0,14 %	46	0,20 %
66			1	0,00 %	1	0,00 %
67			2	0,01 %	2	0,01 %
Total:	10.861	48,23 %	11.656	51,77 %	22.517	100,00 %



Répartition des fonctionnaires et agents temporaires par sexe et âge (tous budgets)

Distribution of officials and temporary staff by gender, age (all budgets)

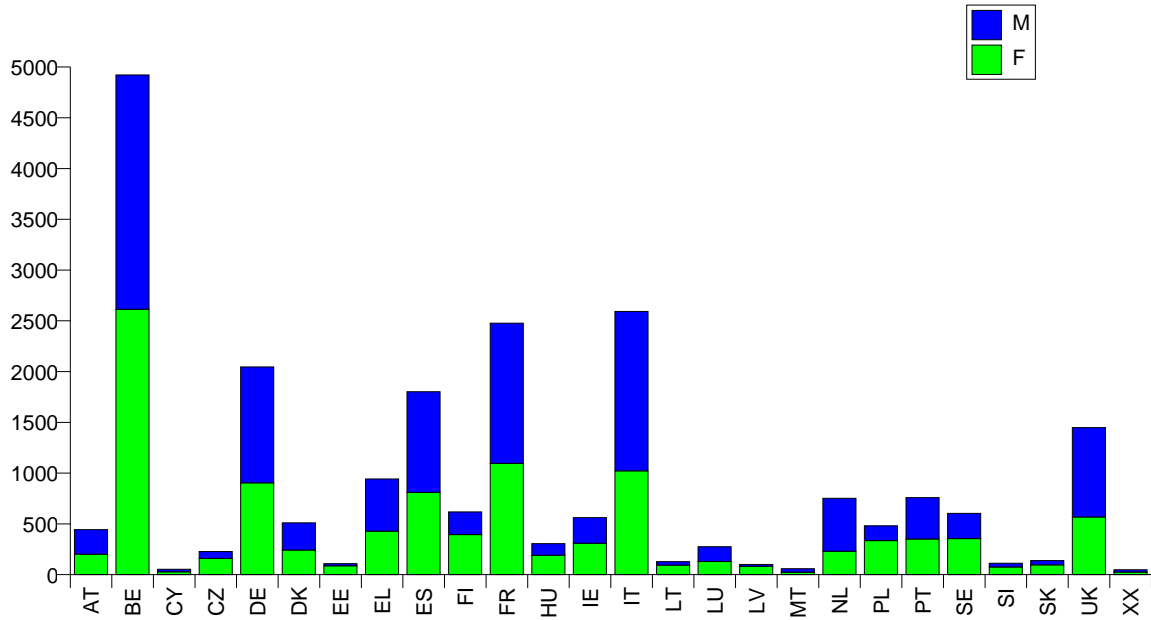

	F		M		Total	
	# Pers.	%	# Pers.	%		
AT	202	45,50 %	242	54,50 %	444	1,97 %
BE	2614	53,11 %	2308	46,89 %	4922	21,86 %
CY	28	52,83 %	25	47,17 %	53	0,24 %
CZ	160	70,18 %	68	29,82 %	228	1,01 %
DE	905	44,23 %	1141	55,77 %	2046	9,09 %
DK	243	47,55 %	268	52,45 %	511	2,27 %
EE	87	80,56 %	21	19,44 %	108	0,48 %
EL	429	45,54 %	513	54,46 %	942	4,18 %
ES	810	44,95 %	992	55,05 %	1802	8,00 %
FI	395	63,92 %	223	36,08 %	618	2,74 %
FR	1096	44,25 %	1381	55,75 %	2477	11,00 %
HU	191	62,42 %	115	37,58 %	306	1,36 %
IE	309	54,98 %	253	45,02 %	562	2,50 %
IT	1023	39,45 %	1570	60,55 %	2593	11,52 %
LT	94	73,44 %	34	26,56 %	128	0,57 %
LU	130	47,27 %	145	52,73 %	275	1,22 %
LV	82	81,19 %	19	18,81 %	101	0,45 %
MT	24	41,38 %	34	58,62 %	58	0,26 %
NL	230	30,59 %	522	69,41 %	752	3,34 %
PL	336	69,71 %	146	30,29 %	482	2,14 %
PT	351	46,25 %	408	53,75 %	759	3,37 %
SE	356	58,94 %	248	41,06 %	604	2,68 %
SI	76	67,86 %	36	32,14 %	112	0,50 %
SK	97	70,29 %	41	29,71 %	138	0,61 %
UK	568	39,23 %	880	60,77 %	1448	6,43 %
XX	25	52,08 %	23	47,92 %	48	0,21 %
Total	10.861	48,23 %	11.656	51,77 %	22.517	100,00%



**Répartition des fonctionnaires et agents temporaires par budget-lien
statutaire. catégorie et grade (tous budgets)**
**Distribution of officials and temporary staff by budget/statutory link,
category and grade (all budgets)**

FO-F*: Fonctionnement - fonctionnaires
Operational budget - officials

FO-TC*: Fonctionnement - agents temporaires cabinets
Operational budget - Cabinet temporary agents

FO-TP*: Fonctionnement - agents temporaires sur poste permanent
Operational budget - temporary agents on permanent post

FO-TT*: Fonctionnement - agents temporaires sur poste temporaire
Operational budget - temporary agents on temporary post

R-F: Recherche crédits administratifs et techniques - fonctionnaires
Shared-cost research - officials

R-T Recherche crédits administratifs et techniques - agents temporaires
Shared-cost research - temporary agents

C-F: CCR crédits administratifs et techniques - fonctionnaires
Research - JRC - officials

C-T: CCR crédits administratifs et techniques - agents temporaires
Research - JRC - temporary agents

	FO-F	FO-TC	FO-TP	FO-TT	R-F	R-T	C-F	C-T	# Fonct./ Offic.	# Agents Temp.	Total
AD16	44				1		1		46	0	46
AD15	211	1	1	3	9	4	3	4	223	13	236
AD14	488	12	1	1	51		34		573	14	587
AD13	120	13	2	2	11		2		133	17	150
AD12	1.915	16		34	247	2	153		2.315	52	2.367
AD11	1.881	16	2	28	193	2	169	4	2.243	52	2.295
AD10	1.227	8		2	209	6	168	16	1.604	32	1.636
AD9	368	11		13	5		5		378	24	402
AD8	1.219	12	6	17	58	16	71	5	1.348	56	1.404
AD7	56	7	39		6		3	1	65	47	112
AD6	471	7	14	1	101	4	71	64	643	90	733
AD5	817	2	297		25		4	2	846	301	1.147
AD	8.817	105	362	101	916	34	684	96	10.417	698	11.115
AST11	26				1		8		35	0	35
AST10	483	1	1	27	18		58		559	29	588
AST9	93				3		21		117	0	117
AST8	689		2	5	35		98	1	822	8	830
AST7	768	5		29	54		105	1	927	35	962
AST6	1.810	7	2		97	5	225	7	2.132	21	2.153
AST5	1.514	14	6	9	79	11	108	5	1.701	45	1.746
AST4	1.507	16	5	10	83	2	78	25	1.668	58	1.726
AST3	1.494	8	159		132	17	80	47	1.706	231	1.937
AST2	279	9	4		37		13	8	329	21	350
AST1	616	1	214		78	11	38		732	226	958
AST	9.279	61	393	80	617	46	832	94	10.728	674	11.402
Total:	18.096	166	755	181	1.533	80	1.516	190	21.145	1.372	22.517



Répartition des fonctionnaires et agents temporaires par sexe, nationalité, catégorie et grade (tous budgets)

Distribution of officials and temporary staff by sex, nationality, category and grade (all budgets)

Femmes - Woman

	AT	BE	CY	CZ	DE	DK	EE	EL	ES	FI	FR	HU	IE	IT	LT	LU	LV	MT	NL	PL	PT	SE	SI	SK	UK	XX	Total
AD16										1	1		1														3
AD15		5	1	1	1			3	4	1	6		3	5		1					1	1				5	38
AD14		8			4	3	2	7	5	4	20		4	8	1		1		1	2	4	7	1	1		6	89
AD13	1	6			3	1			1		1		2	3	1					2	1	1				4	25
AD12	13	47	2		72	23		64	62	19	66	1	11	72	1	5		1	23	3	43	24	1	1	33	3	590
AD11	18	42			89	24		44	84	43	85		15	80		2			19	67	38				46	1	697
AD10	23	53	1		59	13		31	61	58	82		8	80		2		1	16		26	42			33	1	590
AD9		16	2		16	3		8	16	13	27	3	5	21	1		2	1	2		8	8			9		161
AD8	15	69			71	12		19	68	36	82		12	79				1	17		19	33			30		563
AD7	1	3		2	7	1	1		7	7	3	5		1	4		3	2	1	5		5	6	4	1		69
AD6	6	20	1	3	37	5	2	4	28	19	40	1	3	35	1		3	1	7	1	5	11	2		19	2	256
AD5	3	12	9	83	19	1	54	3	20	2	25	87		9	58		51	9	2	120	1	6	48	57	7	11	697
AD	80	281	16	89	378	86	59	183	356	203	438	97	64	393	67	10	60	16	88	131	175	176	58	63	193	18	3.778
%	2,1 %	7,4 %	0,4 %	2,4 %	10,0 %	2,3 %	1,6 %	4,8 %	9,4 %	5,4 %	11,6 %	2,6 %	1,7 %	10,4 %	1,8 %	0,3 %	1,6 %	0,4 %	2,3 %	3,5 %	4,6 %	4,7 %	1,5 %	1,7 %	5,1 %	0,5 %	100,00%
AST1		2			1						2			3		1											9
AST11	3	42			6	4		8	15	7	18		5	19		6			10		1	7				12	163
AST9		10			2	7		2	7	1	5			2					3							3	35
AST8	8	70	1		19	7		10	29	15	27		14	27			3		8		6	9				22	275
AST7	13	118			32	16		14	38	19	47		12	43		10			14		8	15				24	423
AST6	17	481	1		142	49		45	89	29	114		49	164		59			45	1	42	32			80	3	1.442
AST5	6	496			107	30	1	56	88	31	99	2	63	89		19	1		20		54	22	1		95		1.280
AST4	46	404		2	95	20		52	64	40	98	1	43	104		13		1	15		37	37		1	49	1	1.123
AST3	24	394	2	10	88	26	10	42	91	43	150	10	34	140	12	7	8	1	15	29	21	54	6	12	46	2	1.277
AST2	3	121		1	17	2	1	6	10	3	44			11		2		1	2		4	3	2		6		239
AST1	2	195	8	58	18	3	16	11	23	4	54	81	25	28	15		13	5	10	175	3	1	9	21	38	1	817
AST	122	2.333	12	71	527	157	28	246	454	192	658	94	245	630	27	120	22	8	142	205	176	180	18	34	375	7	7.083
%	1,7 %	32,9 %	0,2 %	1,0 %	7,4 %	2,2 %	0,4 %	3,5 %	6,4 %	2,7 %	9,3 %	1,3 %	3,5 %	8,9 %	0,4 %	1,7 %	0,3 %	0,1 %	2,0 %	2,9 %	2,5 %	2,5 %	0,3 %	0,5 %	5,3 %	0,1 %	100,00%
Total:	202	2.614	28	160	905	243	87	429	810	395	1.096	191	309	1.023	94	130	82	24	230	336	351	356	76	97	568	25	10.861
%	1,9 %	24,1 %	0,3 %	1,5 %	8,3 %	2,2 %	0,8 %	3,9 %	7,5 %	3,6 %	10,1 %	1,8 %	2,8 %	9,4 %	0,9 %	1,2 %	0,8 %	0,2 %	2,1 %	3,1 %	3,2 %	3,3 %	0,7 %	0,9 %	5,2 %	0,2 %	100%



Répartition des fonctionnaires et agents temporaires par sexe, nationalité, catégorie et grade (tous budgets)

Distribution of officials and temporary staff by sex, nationality, category and grade (all budgets)

Hommes - Men

	AT	BE	CY	CZ	DE	DK	EE	EL	ES	FI	FR	HU	IE	IT	LT	LU	LV	MT	NL	PL	PT	SE	SI	SK	UK	XX	Total	
AD16	1	2			7	1		1	5	1	5		2	4		1			2		3	1				7	43	
AD15	4	18		1	22	9		9	23	3	30	2	5	15		1			15		8	5	1			27	198	
AD14	19	61	2	1	58	13	1	27	43	9	84	7	14	41		6	1	1	28	3	12	11		1	54	1	498	
AD13	1	23			10	4	1	4	7	2	24		6	9		1			6		3	1				23	125	
AD12	35	226	3	3	182	72	2	141	164	29	223	5	57	154	1	16	1		94	6	74	34			249	6	1.777	
AD11	32	193		1	214	48		81	156	29	206		42	198		5			86		70	60			171	6	1.598	
AD10	39	111			133	22		54	103	37	158		26	144		4			46		31	38		1	98	1	1.046	
AD9	10	35	1	1	29	5		7	19	7	33	1	9	34	2	1	1	1	8	5	5	11	1	1	14		241	
AD8	23	145		1	149	23	1	25	93	22	106	1	17	107		2			40	1	20	23	3		39		841	
AD7	1	8	1	1	4	4			4	1	2	3		7	1		1	2		1		4	1	1			43	
AD6	10	64			5	97	9	1	13	41	9	65	6	4	60	2	2	1	1	24	1	13	11		3	30	4	477
AD5	2	16	15	49	20	1	12	2	12	4	18	75	2	12	22			8	23	4	94	5	2	17	27	8	450	
AD	177	902	22	63	925	207	18	364	670	153	954	100	184	785	28	39	13	28	353	111	244	201	24	34	720	18	7.337	
%	2,4 %	12,3 %	0,3 %	0,9 %	12,6 %	2,8 %	0,2 %	5,0 %	9,1 %	2,1 %	13,0 %	1,4 %	2,5 %	10,7 %	0,4 %	0,5 %	0,2 %	0,4 %	4,8 %	1,5 %	3,3 %	2,7 %	0,3 %	0,5 %	9,8 %	0,2 %	100,00 %	
AST11		5			3				1		6		1	5					2							3	26	
AST10	4	127	1		16	6		13	32	10	44		14	44		14			37		13	8			40	2	425	
AST9		18			3	1		1	8		10		4	15		3			9		4				6		82	
AST8	4	197			38	12		19	53	16	49		17	58		5			36		19	4			28		555	
AST7	21	175		1	38	10		20	33	14	50		10	83		9			26		16	11			22		539	
AST6	14	235			53	13		19	43	10	74		7	145		17			27		22	10			22		711	
AST5	3	168			13	5		16	29	3	42		4	113	1	20			9	1	24	2			10	2	466	
AST4	9	176			16	7		32	49	8	56	1	6	165		27			13		30	1			1	6	603	
AST3	6	232	1	2	16	7	2	24	57	9	78	6	6	112	4	8	4	3	9	8	30	11	6	3	15	1	660	
AST2	3	34			5			4	14		11			33		2					4				1		111	
AST1	1	39	1	2	15		1	1	3		7	8		12	1	1	2	2	1	26	2		6	3	7		141	
AST	65	1.406	3	5	216	61	3	149	322	70	427	15	69	785	6	106	6	6	169	35	164	47	12	7	160	5	4.319	
%	1,5 %	32,6 %	0,1 %	0,1 %	5,0 %	1,4 %	0,1 %	3,4 %	7,5 %	1,6 %	9,9 %	0,3 %	1,6 %	18,2 %	0,1 %	2,5 %	0,1 %	0,1 %	3,9 %	0,8 %	3,8 %	1,1 %	0,3 %	0,2 %	3,7 %	0,1 %	100,00 %	
Total:	242	2.308	25	68	1.141	268	21	513	992	223	1.381	115	253	1.570	34	145	19	34	522	146	408	248	36	41	880	23	11.656	
%	2,1 %	19,8 %	0,2 %	0,6 %	9,8 %	2,3 %	0,2 %	4,4 %	8,5 %	1,9 %	11,8 %	1,0 %	2,2 %	13,5 %	0,3 %	1,2 %	0,2 %	0,3 %	4,5 %	1,3 %	3,5 %	2,1 %	0,3 %	0,4 %	7,5 %	0,2 %	100 %	



Répartition des fonctionnaires et agents temporaires par nationalité, catégorie et grade (tous budgets)

Distribution of officials and temporary staff by nationality, category and grade (all budgets)

	AT	BE	CY	CZ	DE	DK	EE	EL	ES	FI	FR	HU	IE	IT	LT	LU	LV	MT	NL	PL	PT	SE	SI	SK	UK	XX	Total	
AD16	1	2			7	1		1	5	2	6		3	4		1			2		3	1			7		46	
AD15	4	23	1	2	23	9		12	27	4	36	2	8	20		2			15		9	6	1		32		236	
AD14	19	69	2	1	62	16	3	34	48	13	104	7	18	49	1	6	2	1	29	5	16	18	1	2	60	1	587	
AD13	2	29			13	5	1	4	8	2	25		8	12	1	1			6		4	2			27		150	
AD12	48	273	5	3	254	95	2	205	226	48	289	6	68	226	2	21	1	1	117	9	117	58	1	1	282	9	2.367	
AD11	50	235		1	303	72		125	240	72	291		57	278		7			105		137	98			217	7	2.295	
AD10	62	164	1		192	35		85	164	95	240		34	224		6		1	62		57	80		1	131	2	1.636	
AD9	10	51	3	1	45	8		15	35	20	60	4	14	55	3	1	3	2	10	5	13	19	1	1	23		402	
AD8	38	214		1	220	35	1	44	161	58	188	1	29	186		2			1	57	1	39	56	3	69		1.404	
AD7	2	11	1	3	11	1	1		11	8	5	8		8	5				4	4	1	6		9	7	5	1	112
AD6	16	84	1	8	134	14	3	17	69	28	105	7	7	95	3	2	4	2	31	2	18	22	3	3	49	6	733	
AD5	5	28	24	132	39	2	66	5	32	6	43	162	2	21	80		59	32	6	214	6	8	65	84	15	11	1.147	
AD	257	1.183	38	152	1.303	293	77	547	1.026	356	1.392	197	248	1.178	95	49	73	44	441	242	419	377	82	97	913	36	11.115	
%	2,3 %	10,6 %	0,3 %	1,4 %	11,7 %	2,6 %	0,7 %	4,9 %	9,2 %	3,2 %	12,5 %	1,8 %	2,2 %	10,6 %	0,9 %	0,4 %	0,7 %	0,4 %	4,0 %	2,2 %	3,8 %	3,4 %	0,7 %	0,9 %	8,2 %	0,3 %	100,0 %	
AS11		7			4				1		8		1	8		1			2							3	35	
AS11	7	169	1		22	10		21	47	17	62		19	63		20			47		14	15			52	2	588	
AST9		28			5	1		3	15	1	15		4	17		3			12		4				9		117	
AST8	12	267	1		57	19		29	82	31	76		31	85		8			44		25	13			50		830	
AST7	34	293		1	70	26		34	71	33	97		22	126		19			40		24	26			46		962	
AST6	31	716	1		195	62		64	132	39	188		56	309		76			72	1	64	42			102	3	2.153	
AST5	9	664			120	35	1	72	117	34	141	2	67	202	1	39	1	1	29	1	78	24	1		105	2	1.746	
AST4	55	580		2	111	27		84	113	48	154	2	49	269		40			1	28	67	38		2	55	1	1.726	
AST3	30	626	3	12	104	33	12	66	148	52	228	16	40	252	16	15	12	4	24	37	51	65	12	15	61	3	1.937	
AST2	6	155		1	22	2	1	10	24	3	55			44		4			1	2	8	3	2		7		350	
AST1	3	234	9	60	33	3	17	12	26	4	61	89	25	40	16	1	15	7	11	201	5	1	15	24	45	1	958	
AST	187	3.739	15	76	743	218	31	395	776	262	1.085	109	314	1.415	33	226	28	14	311	240	340	227	30	41	535	12	11.402	
%	1,6 %	32,8 %	0,1 %	0,7 %	6,5 %	1,9 %	0,3 %	3,5 %	6,8 %	2,3 %	9,5 %	1,0 %	2,8 %	12,4 %	0,3 %	2,0 %	0,2 %	0,1 %	2,7 %	2,1 %	3,0 %	2,0 %	0,3 %	0,4 %	4,7 %	0,1 %	100,0 %	
Total:	444	4.922	53	228	2.046	511	108	942	1.802	618	2.477	306	562	2.593	128	275	101	58	752	482	759	604	112	138	1.448	48	22.517	
%	2,0 %	21,9 %	0,2 %	1,0 %	9,1 %	2,3 %	0,5 %	4,2 %	8,0 %	2,7 %	11,0 %	1,4 %	2,5 %	11,5 %	0,6 %	1,2 %	0,4 %	0,3 %	3,3 %	2,1 %	3,4 %	2,7 %	0,5 %	0,6 %	6,4 %	0,2 %	100 %	



Répartition des fonctionnaires et agents temporaires par Direction Générale et catégorie (tous budgets)

Distribution of officials and temporary staff by Directorate General and category (all budgets)

	AD	AST	Total
COLLEGE	180	255	435
SG	159	281	440
SJ	184	129	313
COMM	211	279	490
BEPA	14	8	22
ECFIN	227	207	434
ENTR	379	330	709
COMP	333	230	563
EMPL	294	242	536
AGRI	402	471	873
TREN	374	478	852
ENV	253	223	476
RTD	665	482	1.147
JRC	780	925	1.705
INFSO	421	389	810
FISH	117	150	267
MARKT	216	155	371
REGIO	247	253	500
TAXUD	166	185	351
EAC	177	287	464
SANCO	353	253	606
JLS	163	143	306
RELEX	312	309	621
TRADE	205	187	392
DEV	129	114	243
ELARG	114	117	231
AIDCO	260	349	609
ECHO	59	93	152
ESTAT	237	326	563
ADMIN	158	508	666
DIGIT	86	271	357
BUDG	146	240	386
IAS	46	27	73
OLAF	113	171	284
SCIC	528	131	659
DGT	1.606	508	2.114
OPOCE	72	525	597
OIB	37	395	432
PMO	22	222	244
OIL	12	153	165
EPSO	16	88	104
Total hors SEU:	10.473	11.089	21.562
%	48,6 %	51,4 %	100,00%
SJ	1	1	2
ECFIN	1		1
AGRI	1		1
RTD	7		7
SANCO	3		3
RELEX	610	308	918
TRADE	2	1	3
DEV	16	1	17
ECHO	1		1
OLAF		2	2
Total SEU:	642	313	955
%	67,2 %	32,8 %	100,00%
Total général:	11.115	11.402	22.517
%	49,4 %	50,6 %	100,00%



Répartition des fonctionnaires et agents temporaires par budget/lien statutaire, pays lieu d'affectation (tous budgets)

Distribution of officials and temporary staff by budget/statutory link, country place of employment (all budgets)

FO-F*: Fonctionnement - fonctionnaires
Operational budget - officials

FO-TC*: Fonctionnement - agents temporaires cabinets
Operational budget - Cabinet temporary agents

FO-TP*: Fonctionnement - agents temporaires sur poste permanent
Operational budget - temporary agents on permanent post

FO-TT*: Fonctionnement - agents temporaires sur poste temporaire
Operational budget - temporary agents on temporary post

R-F: Recherche crédits administratifs et techniques - fonctionnaires
Shared-cost research - officials

R-T: Recherche crédits administratifs et techniques - agents temporaires
Shared-cost research - temporary agents

C-F: CCR crédits administratifs et techniques - fonctionnaires
Research - JRC - officials

C-T: CCR crédits administratifs et techniques - agents temporaires
Research - JRC - temporary agents

	FO-F	FO-TC	FO-TP	FO-TT	R-F	R-T	C-F	C-T	# Fonct./ Offic.	# Agents Temp.	Total	%
Bruxelles - Siège	13.939	157	402	155	1.398	78	55	1	15.392	793	16.185	71,88 %
Luxembourg - Siège	2.826		320	3	43	2			2.869	325	3.194	14,18 %
Autriche	11								11		11	0,05 %
Belgique							176	36	176	36	212	0,94 %
Chypre	2	1	1						2	2	4	0,02 %
Rép. Tchèque	4								4		4	0,02 %
Allemagne	23			1	52		188	34	263	35	298	1,32 %
Danemark	12				1				13		13	0,06 %
Estonie	4	1							4	1	5	0,02 %
Espagne	19				5		71	2	95	2	97	0,43 %
Finlande	7								7		7	0,03 %
France	17			1	19		3		39	1	40	0,18 %
Royaume-Uni	14	1	1		3				17	2	19	0,08 %
Grèce	15								15		15	0,07 %
Hongrie	3	1	1						3	2	5	0,02 %
Irlande	142	1	6	19					142	26	168	0,75 %
Italie	92				3		888	100	983	100	1.083	4,81 %
Lituanie	2		2						2	2	4	0,02 %
Lettonie	2		1						2	1	3	0,01 %
Malta	3	1							3	1	4	0,02 %
Pays-Bas	4				1		135	17	140	17	157	0,70 %
Pologne	2	1	2						2	3	5	0,02 %
Portugal	14								14		14	0,06 %
Suède	5								5		5	0,02 %
Slovénie	4	1							4	1	5	0,02 %
Rép. Slovaque	2	1	2						2	3	5	0,02 %
Hors Etats membres	928		17	2	8				936	19	955	4,24 %
	18.096	166	755	181	1.533	80	1.516	190	21.145	1.372	22.517	100,00%