

VÝKAZ V ÝMER

Doterajší stav				Zmeny					Nový stav					
Číslo parcely		Výmera		Druh pozemku	Diel	k parcele číslo	m ²	od parcely číslo	m ²	Číslo parcely	Výmera		Druh pozemku	Vlastník, nájomca - držiteľ (adresa)
PK	C-KN	ha	m ²								ha	m ²		
	30005/1	1	0757	zast. pl.	<i>Stav právny je totožný s registrom C KN</i>					30005/1	8344	zast. pl. 13104	Doterajší	
										30005/9	2413	zast. pl. 13104	Slovenská republika, správca VLM SR š.p. Pliešovce o.z. Malacky	
		1	0757								1	0757		

obu využívania pozemku: 13104 - Pozemky, na ktorých je dvor

Spoplatené v katalože
zákonu č. 146/1998 Z.z.

ky plán je podkladom na právne úkony, keď údaje doterajšieho stavu výkazu výmer sú zhodné s údajmi platných výpisov z katastra nehnuteľností

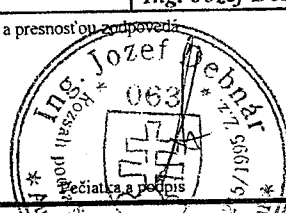
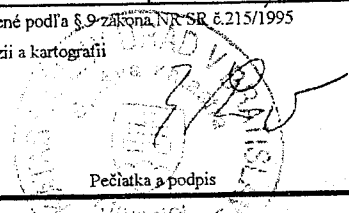
GEOKAP s.r.o. Družstevná 235/28, 962 61 Dobrá Niva IČO: 36808733	Kraj Bratislavský	Okres Malacky	Obec Malacky
	Kat. územie Malacky	Číslo plánu 25/2008	Mapový list č. Častá 9-3
GEOMETRICKÝ PLÁN na oddelenie pozemku parc. č. 30005/9			
Vyhotovil 6.5.2008	Meno: Ing. Andrej Pet'ko	Autorizačne overil Dňa: 9.6.2008 Meno: Ing. Jozef Debnár	Úradne overil Meno: Ing. František Smlížanský Dňa: 7 JUL 2008 Číslo: 997/2008
Prílohy boli v prírode označené drevený kolík	podrobného merania (meračský náčrt) č. 3105 E	Náležitosti a presnosťou zodpovedá predpisom 	Úradne overené podľa § 9 zákona NR SR č.215/1995 Z.z. o geodézii a kartografii 
Všetky body označených číslami a ostatné meračské body sú vyznačené vo všeobecnej dokumentácii			

30002

-34.61-

-45.20-

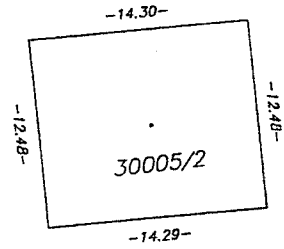
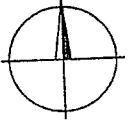

-48.85-

-84.51-

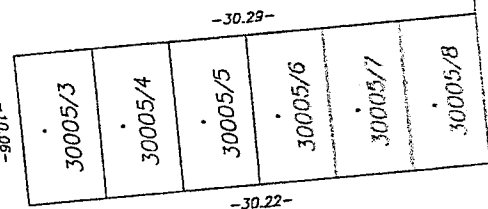

30005/1

30005/8

-34.05-

-28.20-

-38.41-

30002/1